



서울장신대학교 대학원
GRADUATE SCHOOL OF SEOUL JANGSIN UNIVERSITY

2023학년도 서울장신대학교
대학원 전기 신입생 모/집/요/강

SEOUL JANGSIN UNIVERSITY



- 일반대학원(박사/석사)
- 신학대학원(신학과/목연과)
- 사회복지상담대학원
- 교회음악대학원
- 자연치유선교대학원
- 예배찬양사역대학원
- 영성심리치유대학원



서울장신대학교 대학원
GRADUATE SCHOOL OF SEOUL JANGSIN UNIVERSITY



KakaoTalk
플러스친구

입학 상담
받아보세요!



참된 신앙인 > 참된 전문인 > 참된 실천인

CONTENTS

프롤로그	02	총장 인사말	04	장학 정보	06
대학원 소개	08	인터넷 접수 안내	16	모집 요강	18
오시는 길	40				



오늘과 미래의 내일이 행복한 서울장신대학교 대학원

하나님의 부르심에 응답하는 교육이념과 사명을 부여받고
예수그리스도의 정신으로 목회자와 교회 지도자를 양성하며,
인성과 영성과 학문과 목회실천의 능력을 겸비한
글로벌 인재를 양육하는 서울장신대학교 대학원

가치

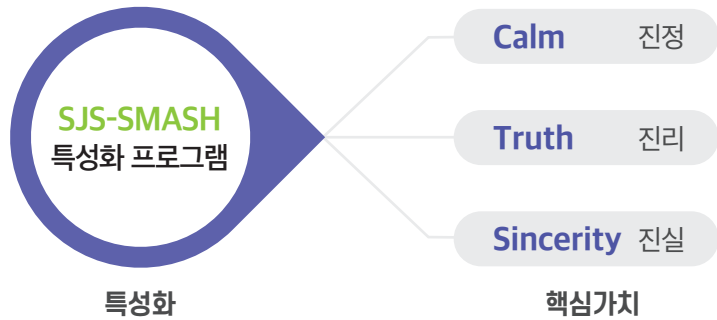

비전



비전실현 체계





새로운 도전의 길로 여러분을 초대합니다.

지난 코로나19 팬데믹은
우리 사회의 모든 것을 바꿔버렸습니다.
모두들 이전의 시대로 다시는 돌아갈 수 없다고 합니다.
세상이 변했기에 그만큼 낮습니다.
그러나 변화는 우리에게 더 많은 기회를 가져다줍니다.

해리 포터의 저자 조앤 롤링은
자기 원고를 12번이나 거절당했지만
끝까지 포기하지 않고 자기 소신대로 출판을 시도했다가
세계적인 베스트 셀러 작가가 되었습니다.
기회는 그냥 찾아오지 않습니다.
순간의 바른 선택이 인생의 방향을
완전히 바꾸어 놓는 겁니다.

서울장신대학교는
디지털 르네상스 시대에
가장 적합한 일꾼을 훈련 시킬 곳입니다.
철저한 믿음과 영성훈련, 인문학적 지성과 디지털 시대에
가장 잘 준비된 사람으로 여러분을 훈련 시키겠습니다.
그리고 여러분의 미래를 함께 열어가겠습니다.

이 시대는 미래를 내다보고 새로운 길을 개척하는
사람들을 기다리고 있습니다.
사람들이 기다리는 사람이 바로 여러분이고,
우리 학교가 바로 그 교육의 장입니다.
새로운 비전을 품고 서울장신대학교에 오셔서
여러분의 꿈을 펼치시길 바랍니다.

서울장신대학교 총장 황해국

1954~1984

- 1954.04 대한예수교장로회 제39회 총회에서 '총회 야간 신학교'로 설립하여 동년 7월 서울시 중구 동자동 동성교회에서 개교. 초대 교장에 김규당 목사 취임
- 1962.09 교사를 서울시 중구 도동 한성교회로 이전하고 2대 교장에 강신명 목사 취임
- 1963.01 학제를 혁신하고 학교명칭을 서울장로회신학교로 개칭
- 1969.01 교사를 서울시 종로구 신문로에 있는 새문안교회로 이전
- 1982.06 문교부로부터 학교설립계획을 승인받음
- 1984.12 광주캠퍼스 문교부로부터 4년제 대학과정(각종학교)설립인가 받음, 신학과(40명)

1985~1998

- 1985.02 3대 교장 곽선희 목사 취임
- 1987.02 4대 교장 박근용 목사 취임
- 1987.09 광주캠퍼스 문교부로부터 4년제 대학학력인정교로 지정받음
- 1987.12 광주캠퍼스 신학과 정원조정(60명) 및 사회복지학과(40명), 교회음악과(40명) 신설됨.
- 1996.03 제5대 교장 이용원 목사 취임
- 1997.12 교육부로부터 4년제 정규대학(서울장신대학교)으로 개편승인
- 1998.03 초대 총장 이용원 목사 취임
- 1998.10 엘림관 제3회 경기도 건축물 대상 수상

2002~2004

- 2002.03 2대 총장 민경배 목사 취임
- 2002.09 제87회 총회에서 신학대학원(신학과 50명, 목연과 50명) 개설을 허락받음
- 2002.11 전국대학종합평가 교육기본시설 최우수대학교 평가
- 2003.07 교육인적자원부로부터 평생교육원 설립 인가를 받음
- 2004.04 창립 50주년 기념 예배 및 선언문 선포
- 2004.03 교회음악대학원과 사회복지대학원 신설
- 2004.09 자연치유선교대학원, 교역대학원, 목회상담대학원, 예배찬양사역대학원 신설

2006~2010

- 2006.03 일반대학원 신설
- 2006.03 3대 총장 문성모 목사 취임
- 2008.03 평생교육원 학점은행제 운영
- 2008.04 개교 54주년 기념 감사예배 및 서울장신50주년기념관(해성홀) 기공예배, 곽선희 목사 명예이사장 추대 및 제8대 주성훈 목사 이사장 취임식
- 2009.03 서울장신 비전 2020 수립
- 2009.04 개교 55주년 기념예배 및 강신명 목사 탄생 100주년 기념행사
- 2010.01 광주시청소년지원센터 수탁 운영
- 2010.03 4대 총장 문성모 목사 연임, 신학박사(Th.D.) 과정 개설

2011~2013

- 2011.04 개교 57주년 기념예배 및 음악 박사 과정 개설 감사예배
- 2012.04 개교 58주년 및 학교법인 광명학원 창립 30주년 감사예배
- 2012.04 대학원 입학정원 조정 (일반대학원 박사과정 11명, 사회복지대학원 6명, 전인치유선교대학원 5명)
- 2012.09 석박사통합과정(Th.D.) 과정 개설 및 일반대학원 박사과정과 석·박사통합과정에 목회상담학 개설
- 2013.04 일반대학원 박사과정 세부전공으로 자연치유선교학 개설
- 2013.06 제1기 밀알국외봉사단 발족식 개최
- 2013.12 대학기관평가인증 획득

2014~2022

- 2014.03 5대 총장 안주훈 목사 취임
- 2015.12 제10대 김홍천 목사 이사장 취임
- 2016.03 일반대학원 박사과정 디아코니아 세부전공 개설
- 2016.04 영성심리치유대학원 개설
- 2016.12 대학기관평가인증 획득
- 2018.03 6대 총장 안주훈 목사 연임
- 2018.10 제11대 최기학 목사 이사장 취임
- 2021.06 제12대 한홍신 목사 이사장 취임
- 2022.03 7대 총장 황해국 목사 취임
- 2022.03 일반대학원 박사과정 개편(석박사통합과정 및 신학박사 Th.D. 폐지)

장학금 종류 및 지급 기준표



장학금 종류	선발 기준	적용
신입성적우수	일반전형 수석학생에게 한 학기 수업료를 지급한다.	신학대학원
실기성적우수	입학 실기성적 93점 이상 해당자 (단, 입학 후 실기 90점 이상 유지, 수업료의 50% 감면)	교회음악대학원
본교출신우대	본교 출신자 수업료의 25% 감면 (자연치유선교대학원과 교회음악대학원, 예배찬양사역대학원 30%)	신학대학원 제외
목회자	① 목사, 목회자 사모, 전도사 관계서류 제출 시 (교회재직증명서, 가족관계증명서) *수업료의 25% 감면 (자연치유선교대학원과 교회음악대학원 예배찬양사역대학원 30%)	신학대학원 제외
관련 기관 (학과) 종사자 및 졸업자	① 현직 사회복지기관 관련 종사자, 전문직 종사자 및 공무원 (현재 기관재직증명서 및 기타) ② 자연치유 관련학과 졸업자 (보건의료행정, 한방건강학, 대체의학과, 중의학 전공자(5년제)) ③ 자연치유 관련 분야 개인사업자 (개업 5년 이상인 자) *수업료의 25% 감면 (자연치유선교대학원은 30%)	사회복지대학원 자연치유선교 대학원 (박사과정제외)
전문직 종사자	① 전·현직 교수, 의사, 한의사, 약사(한약사), 간호사, 물리치료사 ② 해당 대학원의 탁월한 업적을 가진 자(심사 후 결정) *수업료의 30% 감면	예배찬양사역 자연치유선교 대학원 (박사과정제외)
기능보유자	① 기능보유로 인정되는 자 (해당 자격증) (푸드테라피, 상담심리, 색채심리, 경락치유사 등) ② 교회음악대학원은 시립합창단 3년 이상 근무한 자 (Full Time 증명서) ③ 지휘,반주,독창자 5년 이상 경험자로 대학 3년 재학 이후부터 경력 인정 (사실관계증명서) ④ 찬양사역자,반주자,연주자,찬양팀원은 5년이상 경험자 관계서류 제출 시 (소속교회담임목사 추천서) *수업료의 30% 감면	자연치유대 교회음악대 예배찬양대 (신학대학원, 박사과정 제외)
성적우수	신학대학원 직전 학기 성적 우수자에게 지급한다.	신학대학원
공로	원우회 및 학생자치활동에 참여하는 학생에게 지급한다. (*이중수혜 가능)	각 대학원
근로	학내 부서에 배치되어 봉사하는 학생에게 지급한다. (*이중수혜 가능)	각 대학원
교직원가족	본 대학에 재직하고 있는 교직원(재단 직원 포함)의 배우자, 자녀에게 등록금의 50% 감면(정규학기에 한함.) (해당 교직원의 재직증명서, 가족관계증명서)	각 대학원
교직원역량	본 대학에 재직하고 있는 교직원이 본교 대학원에 진학 시 등록금 100% 감면 (해당 교직원의 재직증명서)	각 대학원
학교사랑	본 대학교에 직계가족 2인 이상 모두 정규학기에 재학 중인 학생으로 가족 1인에게 지급한다. (2인의 재학증명서, 가족관계증명서) (개정 2017.11.16.)	각 대학원
동문가족	본교를 졸업한 자의 가족이 입학할 경우 지급한다. (졸업증명서, 가족관계증명서)	각 대학원
사회봉사	학교 주관 지역사회 발전에 기여 및 사회봉사활동 등으로 타의 모범이 되는 학생을 선발하여 지급한다. (사회봉사센터 추천, 사회봉사활동증명서 등)	각 대학원
장애인	장애정도 중증(장애의 정도가 심한 장애인)인 학생에게 일정액을 지급한다. (장애인증 사본 또는 장애인증명서) *이중수혜 가능	각 대학원
외국인	외국인(정원외) 재학생에게 지급한다. (외국인등록증), * 수업료의 30% 지급	각 대학원
가계곤란1	가정형편이 어려운 자로 증빙서류를 제출하면 수업료의 30% 감면 지급한다. (기초생활수급자증명서, 차상위 계층증명서, 본 교단 미자립교회확인서, 단독목회자 및 가족, 건강보험료납부일정액 이하 (국가산출표기준), 기타 소명자료)	특수,일반대학원 (박사과정제외)
가계곤란2	가정형편이 어려운 자로 증빙서류를 제출하면 일정액을 감면 지급한다. (기초생활수급자증명서, 차상위계층 증명서, 본 교단 미자립교회확인서, 단독목회자 및 가족, 건강보험료납부일정액 이하(국가산출표기준), 기타 소명자료)	신학대학원
대학원 추가	대학원에 2개 과정 이상 등록 시 추가된 대학원 수업료의 10% 추가 감면 (2개 재학증명서)	각 대학원
교외	국가장학금, 지방자치단체, 사설 및 기타, 외부장학금 선발 학생에게 지급한다.	각 대학원

끊임없는 노력과 우수한 실력으로 더 밝은 내일을 이끌어냅니다.

2023학년도 서울장신대학교 대학원 전기 신입생 모집요강

- 일반대학원(박사/석사)
- 신학대학원(신학과/목연과)
- 사회복지상담대학원
- 교회음악대학원
- 자연치유선교대학원
- 예배찬양사역대학원
- 영성심리치유대학원





▶ 일반 대학원 GRADUATE SCHOOL

일반대학원은 현재 한국교회가 특정 분야에서 전문적 이론과 실재를 구비한 목회자를 요구하는 현실을 반영하여 학문적으로 전문적인 신학훈련을 제공하는 것을 목적으로 하고 있습니다. 신학생들이 신학 분야에서 전문적 지식과 학문적 통찰을 얻음으로써 목회를 더 창의적으로 준비하게 하고, 목회자들이 계속적으로 신학을 공부할 수 있도록 하는 과정입니다. 대학원 과정을 통해 신학과 영성에서 한 단계 더 도약하는 기회가 될 것입니다.

▶ 박사 학위과정

철학박사 Ph.D.

- 구약학전공 : Major in Old Testament Studies
- 신약학전공 : Major in New Testament Studies
- 조직신학전공 : Major in Systematic Theology
- 교회사전공 : Major in Church History
- 예배설교학전공 : Major in Theology of Worship and Preaching
- 선교학전공 : Major in Missiology
- 목회상담학전공 : Major in Pastoral Counseling(임상심리사 1,2급 응시자격)
- 디아코니아전공 : Major in Diakonia
- 기독교교육전공 : Major in Christian Education
- 기독교사회복지학전공 : Major in Christian Social Welfare
- 자연치유학전공 : Major in Naturopathy
- 음악신학전공_영어과정(외국인) : Major in Theology of Christian Music

음악박사 D.M.

- 성악전공 : Major in Voice
- 피아노전공 : Major in Piano
- 오르간전공 : Major in Organ
- 지휘전공 : Major in Conducting

수업 및 취득학점

- 수업연한 :
 - 철학박사 5학기(39학점)
 - 음악박사 5학기(39학점)
- 매학기 15주, 주 1일 수업



> 신학석사 학위과정

신학석사 Th.M.(Master of Theological Studies)

- 구약학전공 : Major in Old Testament Studies
- 신약학전공 : Major in New Testament Studies
- 조직신학전공 : Major in Systematic Theology
- 교회사전공 : Major in Church History
- 예배설교학전공 : Major in Theology of Worship and Preaching
- 목회상담학전공 : Major in Pastoral Counseling(임상심리사 1,2급 응시자격)
- 선교학전공 : Major in Missiology
- 기독교교육전공 : Major in Christian Education



수업 및 취득학점

- 수업연한 : 4학기
- 총 24학점
- 매학기 15주, 주 1일 수업



> 문학석사 학위과정

문학석사 M.A.(Master of Arts Studies)

- 신학전공 : Major in Theology
- 상담학전공 : Major in Counseling(임상심리사 1,2급 응시자격)
- 기독교교육전공 : Major in Christian Education

수업 및 취득학점

- 수업연한 : 4학기
- 총 24학점
- 매학기 15주, 주 1일 수업
- * 졸업 후 본교 신대원 특별전형 지원 자격 부여





▶ 신학 대학원 GRADUATE SCHOOL OF DIVINITY

신학대학원은 대한예수교장로회(통합) 신조에 입각한 교역자 양성을 위하여 신학을 깊고 바르게 연구하고 교육하며, 교역자로서 지도자적 인격과 창조적 능력을 갖춘 인재 배출을 통해 교회와 사회에 공헌함을 목적으로 합니다.

> 교역학석사 M.Div. 학위과정

교역학석사 M.Div.(Master of Divinity)

- 신학과 (Theology)

수업 및 취득학점

- 수업연한 : 6학기
- 총 95학점
- 매학기 15주, 주 4일 수업

> 목회연구과정 Pastoral Studies

수업 및 취득학점

- 수업연한 : 4학기
- 총 60학점
- 매학기 15주, 주 3일 수업





사회복지상담대학원은 기독교정신을 바탕으로 사회복지와 상담 분야에서 선도적으로 기여할 전문인력 양성을 목적으로 설립되어, 우수한 교육환경과 교수진들이 우리 대학의 교육이념에 근거하여 체계적이고 전문화된 교육과정을 제공하고 있습니다. 특히, 사회복지 분야를 심화 전공하거나 상담을 부전공할 수 있는 시스템을 통하여 전문성을 강화하도록 하고, 실용적 교과목과 교수방법을 통하여 사회복지 및 상담 분야에서 활동하기 위해 필요한 새로운 지식과 개입 기술을 익혀 실무능력을 갖춘 전문가로 성장하도록 합니다. 본 대학원을 통하여 배출된 인재들은 사회복지기관, 시민단체, 상담기관, 교회 및 기독교 관련 기관 등에서 활발하게 활동하고 있습니다.

▶ 사회복지학석사 M.S.W. 학위과정

사회복지학석사 M.S.W.(Master of Social Welfare)

- 사회복지학전공 : Major in Social Welfare
- 상담 부전공(선택)

수업 및 취득학점

- 수업연한 : 4학기
- 총 27학점
- 매학기 15주, 주 1일 수업





▶ **교회음악 대학원** GRADUATE SCHOOL OF CHURCH MUSIC

교회음악대학원은 이 시대가 요구하는 교회음악 전문가를 양성합니다. 교회음악을 바르게 연구하고 교육함으로써 지도자적 인격과 창조적 능력을 갖춘 교회음악 지도자를 배출하고 교회와 사회에 공헌함을 목적으로 합니다.

▶ **교회음악학석사 M.C.M. 학위과정**

교회음악학석사 M.C.M.(Master of Church Music)

- 성악전공 : Major in Voice
- 피아노전공 : Major in Piano
- 오르간전공: Major in Organ
- 지휘전공 : Major in Conducting

수업 및 취득학점

- 수업연한 : 4학기
- 총 28학점
- 매학기 15주, 주 1일 수업

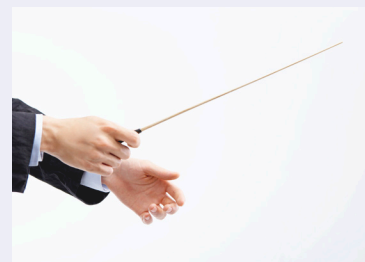
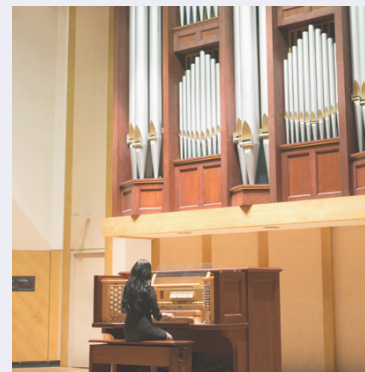



자연치유선교대학원은 2004년 국내 최초로 개설되어, 최고를 지향하고 있습니다. 본 대학원은 하나님께서 허락하신 자연치유를 통해 몸과 마음과 영혼의 온전한 치유와 회복을 목표로 합니다. 자연치유 전문가 양성을 위해 각 분야 임상경험 10년 이상인 최고의 교수진과 이론과 실무를 겸비할 수 있는 커리큘럼을 준비하고 있습니다. 하나님 나라 확장에 귀하게 쓰임 받을 치유사역자, 현대인들의 건강 증진과 질병예방을 돕는 건강지도자, 자연치유 전문강사등의 비전을 자연치유선교대학원에서 성취하시게 될 것입니다.

▶ 자연치유선교학석사 M.N.M. 학위과정

자연치유선교학석사 M.N.M.(Master of Naturopathy in Mission)

- 자연치유학전공: Major in Naturopathy

수업 및 취득학점

- 수업연한 : 4학기
- 총 36학점
- 매학기 15주, 주 1일 수업





▶ **예배 찬양사역 대학원** GRADUATE SCHOOL OF WORSHIP AND PRAISE IN MINISTRY

예배찬양사역대학원은 새롭게 변화하는 현대 예배에 맞춰 음악적, 신학적인 지식과 영적인 영향력을 끼칠 수 있는 예배인도자, 예배기획자, 찬양사역자, 예배음악연주자, 뮤직디렉터를 발굴하고 양성하여 하나님의 마음에 합한 이 시대 예배찬양사역의 리더로 훈련하고 양성함을 목표로 합니다. 또한 역동적인 예배를 통해 이 땅의 부흥을 이뤄갈 수 있도록 검증된 예배교육 과정을 이수합니다.

> **예배찬양사역학석사 M.W.M. 학위과정**

예배찬양사역학석사 M.W.M.(Master of Worship and Praise in Ministry)

- 예배인도전공 : Major in Worship Leading
- 예배기획전공 : Major in Worship Planning
- 음악감독전공 : Major in Music Director
- 예배음악연주전공 : Major in Worship Music Performance
 - 건반, 기타, 베이스, 드럼, 보컬

수업 및 취득학점

- 수업연한 : 4학기
- 총 40학점
- 매학기 15주, 주 2일 수업

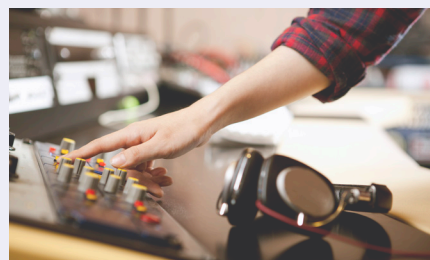



영성심리치유대학원은 2017년 인간에 대한 전인적 이해에 근거하여 하나님이 주신 몸과 마음과 영혼의 전인적 치유를 목적으로 설립 되었습니다. 영성과 전인적 인간의 통합적 이해를 바탕으로한 건강하고 능력을 갖춘 영성지도자와 심리치료 전문가를 양성하고자 하는 우리의 사명은 이러한 영성심리치유대학원의 설립 목적에 근거하고 있습니다. 매주 월요일에만 편성된 수업의 모든 과정은 배움에 대한 열정을 가지고 있는 많은 사람이 대학원 학위과정에 좀 더 편리하게 접근할 수 있는 기회를 제공하며, 상담과 영성에 대한 깊이 있는 이론과 다양한 임상을 경험할 수 있도록 구성되어있는 커리큘럼은 영성과 상담심리의 전문가로서 다양한 영역에서 활동할 수 있는 역량을 가지도록 할 것입니다. 나아가 영성심리치유대학원의 단일 전공인 상담심리전공으로 입학하게 되는 모든 대학원생은 상담전문 자격증 취득(한국기독교상담심리학회, 한국가족문화상담협회 등), 국가자격증 취득(임상심리사, 청소년상담사) 등에 지원할 수 있는 다양한 요건을 학위과정을 통하여 모두 갖추 수 있습니다.

※ 영성심리치유대학원은 매주 월요일만 수업이 진행되는 월요과정과 토요일만 진행되는 토요과정을 운영함.
지원 시 과정 선택을 반드시 해야함(졸업요건과 학위명 및 교과과정은 동일함)

영성심리치유학석사 M.S.P. 학위과정

영성심리치유학석사 M.S.P.(Master of Spiritual Psychotherapy)

- 상담심리 전공 : Major of Counseling Psychology

수업 및 취득학점

- 수업연한 : 4학기
- 총 36학점
- 매학기 15주, 주 1일 수업



인터넷 원서접수 안내(공통)



01. 인터넷원서접수 절차

인터넷 원서접수는 유웨이어플라이에서 접수

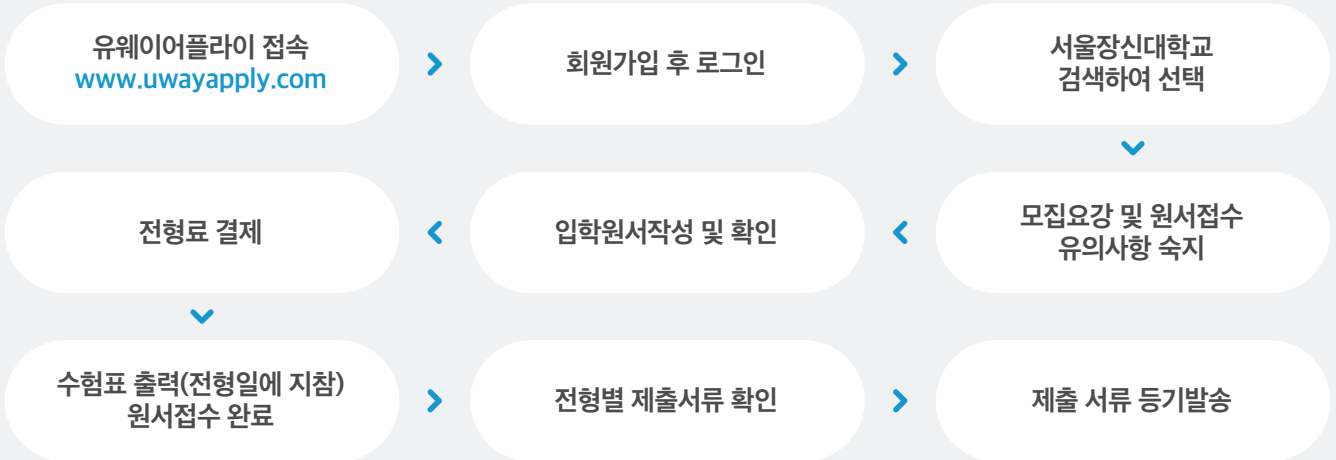

* 신학대학원 신학과 특별전형 및 외국인(전형외) 모집은 우편접수와 방문접수만 가능합니다.

02. 유의사항

- 원서 작성 시 유의사항을 명확히 숙지한 후 내용을 입력해야 합니다. 입력사항 기재 착오로 인한 불이익은 본인에게 있습니다.
- 원서접수 시 반드시 지원하고자 하는 대학원을 확인하여야 합니다.
- 개인정보수집 및 이용에 대한 활용 동의를 하여야 원서를 접수할 수 있습니다.
- 성명, 주민등록번호는 호적대로 입력하여야 합니다.
- 접수된 원서는 수정 불가능하며, 결제 이전 수정이 가능합니다.

(원서를 작성하였더라도 전자결제를 하지 않은 경우, 원서접수가 이루어지지 않으므로 유의하여야 합니다.)

- 전자결제 후 원서접수가 완료되면 수험표를 출력합니다.
(수험표를 분실한 경우 원서접수 창에서 재출력 가능)
- 인터넷 접수 후 수험번호가 부여되면 접수가 완료된 것으로 확인하면 됩니다.
- 인터넷 접수 시 발생하는 수수료는 대학에서 부담합니다.
- 방문 우편 접수자 전형료 납부 계좌 : 농협은행 163-01-491272

※ 반드시 대학원 + 접수자 이름으로 입금 예) 대학원장신대 / 대학원서장신

※ 대한예수교장로회총회(통합)가 규정하는 이단 사이버 집단에 가입하거나 그 집단의 일원으로 활동하고 있는자, 성경에 위배되는 동성애자는 입학 불허합니다.

03. 인터넷 접수자 제출물 및 제출일자

- 제출물 : 반드시 우편봉투에 학과, 수험번호, 성명을 기재하여 발송합니다.
- 제출일자 : 모든 서류는 등기로 기간 내 반드시 도착하여야 합니다.
- 제출장소 : 12749 경기도 광주시 경안로 145 서울장신대학교 교무처 대학원 입시담당자
- 본교양식은 홈페이지 → 입학안내 → 신학대학원 또는 대학원 입시자료실에서 다운로드 후 사용하시면 됩니다.

미래를 여는
힘찬 도전과 가치창조,

서울장신대학교의 또다른 이름입니다.

밝은 내일을 향한 세상속의 지성과 영성,
어둠을 밝히는 지성의 빛으로 세상을 향한 실천의 영성으로
한걸음 한걸음 세상의 중심을 향해 내딛겠습니다.
밀알과 지성으로 세상을 살리는 **서울장신대학교 대학원**



일반대학원(박사/석사) 모집요강

01. 모집인원 및 수업연한

구분	학과	학위과정	전공	모집인원	수업연한	졸업학점	비고
박사	신학과	철학박사 (Ph.D.)	구약학, 신약학, 조직신학, 교회사, 예배설교학, 선교학, 목회상담학, 디아코니아, 기독교교육, 기독교사회복지학, 자연치유학, 음악신학_영어과정(외국인)	11명	5학기	39학점	주간
		음악박사 (D.M.)	음악학(피아노, 오르간, 성악, 지휘)				
석사	신학과	신학석사 (Th.M.)	구약학, 신약학, 조직신학, 교회사, 예배설교학, 선교학, 목회상담학, 기독교교육	11명	4학기	24학점	주간
		문학석사 (M.A.)	신학, 상담학, 기독교교육				

02. 응시자격

구분	학위과정	전공	응시자격 (택1)
박사	철학박사 (Ph.D.)	구약학, 신약학, 조직신학, 교회사, 예배설교학, 선교학, 목회상담학, 디아코니아, 기독교교육, 기독교사회복지학, 자연치유학, 음악신학_영어과정(외국인)	① Th.M. 학위 소지(예정)자 또는 동등 이상 학위 소지자(국내 학위의 경우 신학전공 일반대학원 졸업자에 한함) ② 학사학위 소지 및 신학대학원 목회연구과정 졸업 후 Th.M. 또는 동등 이상 학위 소지(예정)자 ③ 특수대학원 학위 소지(예정)자 또는 동등 이상 학위 소지(예정)자 (※ M.Div. 학위 소지자는 석사과정(Th.M.)에 편성된 4과목 이상을 선수와목으로 이수해야 함)
	음악박사 (D.M.)	음악학(피아노, 오르간, 성악, 지휘)	
석사	신학석사 (Th.M.)	구약학, 신약학, 조직신학, 교회사, 예배설교학, 선교학, 목회상담학, 기독교교육	① M.Div. 소지자 및 동등 이상 학위 소지(예정)자 ② 학사학위 소지자로 신학대학원 목회연구과정 졸업(예정)자
	문학석사 (M.A.)	신학, 상담학, 기독교교육	① 학사학위 소지자 및 동등 이상 학위 소지(예정)자

03. 원서접수 및 전형일

원서접수		첨부서류 제출마감일	전형일 (면접/실기)	합격자 발표일	등록기간
인터넷	방문/우편				
2022.10.10 (월) 10:00 ~ 10.17 (월) 18:00	2022.10.17 (월) 17:00까지	2022.10.24 (월) 17:00까지	2022.10.31 (월) 14:00	2022.11.10 (목) 14:00	예치금: 2022.11.14(월) ~ 11.17(목) 16:00 잔여등록금: 2023.01.16(월) ~ 01.19(목) 16:00

※ 입학원서 우편접수(등기발송)는 마감일 마감시간 도착분에 한하여 인정(전형료 포함)

※ 합격자발표는 홈페이지 합격자 조회 통해 확인(개별 통보하지 않음)

가. 원서 및 기타서식 : 각종 서류는 본교 홈페이지 → 입학안내 → 대학원 → 입시자료실에서 다운로드

나. 발송주소 : (12749) 경기도 광주시 경안로 145 서울장신대학교 교무처 대학원 입시담당자

04. 전형방법

과정	전형방법	배 점
철학박사(Ph.D.)	① 연구 계획서	100
	② 서류 심사	100
	③ 면접	100
철학박사(Ph.D.)	① 연구 계획서	100
	② 실기	100
	③ 면접	100
신학석사(Th.M.) 문학석사(M.A.)	① 서류심사 및 면접	100

※ 면접 점수 100점 만점 기준 60점 미만은 불합격 처리됨

※ 동점자는 연소자를 우선함

• 음악박사(D.M.) 실기고사 내용

구분	전공	실기내용
실기	피아노	바로크, 고전, 낭만, 현대시대의 피아노 작품 중 시대별로 1곡씩 포함할 것 총 연주시간 60분)
	오르간	① J.S.Bach 이전세대의 Organ 작품1곡
		② J.S.Bach 의 Organ 작품1곡 ③ 낭만시대의 Organ 작품1곡
	성악	바로크, 고전, 낭만, 현대시대의 성악 작품 중 시대별로 1곡씩 포함하되 독일,이태리,프랑스,영어의 4개 국어로 부를 것(예 술가곡 외에 Opera Aria, Concert Aria, Oratorio Aria를 포함할 수 있음) (총 연주시간 60분)
지휘	① 지휘 지정곡: Leonard Bernstein: Chichester Psalms	
		② 합창문헌 구술시험

※ 실기고사 100점 만점 기준 90점 이상 취득해야 함

※ 모든 곡은 암보 연주(지휘 전공 제외)

05. 제출서류

과정	제출서류
철학박사(Ph.D.) 음악박사(D.M.)	① 입학원서(본교양식) ③ 성적증명서(대학교, 신학대학원, 대학원) 각 1부 ⑤ 연구계획서(A4 10매 내외) ⑦ 개인정보활용동의서(본교양식) ② 졸업(예정)증명서(대학교, 신학대학원, 대학원) 각 1부 ④ 담임목사추천서(본교양식) ⑥ 이력서
신학석사(Th.M.) 문학석사(M.A.)	① 입학원서(본교양식) ③ 성적증명서(대학교, 신학대학원) 각 1부 ④ 개인정보활용동의서(본교양식) * 문학석사 지원자는 신학대학원 관련 서류 불필요

※ 제출서류 유의사항

- 제출하는 모든 서류는 최근 3개월 이내 발급된 원본으로 제출
 - 졸업(예정)증명서 제출자는 개강 일주 전까지 졸업증명서와 최종성적증명서를 반드시 제출(최종 합격자에 한함)
 - 한글을 제외한 증명서 및 서류는 한글 번역 및 공증서와 함께 제출
 - 해외 외국 대학 졸업자 학위 관련 증명서 관련
 - 아포스티유(Apostille) 협약국 : 졸업증명서, 성적증명서를 Apostille 받아서 제출
 - 아포스티유 비협약국 : 졸업증명서, 성적증명서를 출신대학 소재 국가의 한국 영사 또는 주한 공관 영사 확인을 받은 후 제출
 - 중국 : 중국 교육부 산하에 설립된 교육부학력인증센터 “教育部學位與研究生教育發展中心” (<http://www.cdgc.edu.cn>) 에서 발급한 학력인증서(중문)와 졸업증명서, 성적증명서를 번역 공증하여 제출
- ※ 일부 국가의 경우 발급에 기간이 상당기간 소요될 수 있으므로 미리 신청하는 것을 권장함

06. 전형료 박사: 90,000원 / 석사: 60,000원

- 인터넷 접수 시 유웨이어플라이에서 전형료 결제
- 방문 우편 접수 시 아래의 계좌로 입금(반드시 대학원 + 접수자 이름으로 입금)
- 농협은행 163-01-491272 ※ 예) 대학원서장신 / 대학원장신대

신학대학원(신학과) 특별전형 모집요강

01. 모집인원 및 수업연한

학위과정	학 과	모집인원	수업연한	졸업학점
교역학석사(M.Div.)	신학과	37명	6학기	95학점

02. 응시자격

공통	① 국내·외 4년제 대학에서 학사학위 취득 또는 2023년 2월 졸업예정자 ② 법령에 의하여 위와 동등한 학력이 있다고 인정된 자 ③ 수세 및 입학 후 만 3년(2023.02.28. 기준) 이상 된 자로 소속 노회장의 추천을 받은 자(타 교단은 교단소속증명서 제출) ④ 목사안수를 이미 받은 자는 응시자격이 없음 ⑤ 보건복지부가 인정하는 국가공인 수화통역 자격증 소지자에게 소정의 가산점 부여 ⑥ 대한예수교장로회총회(통합)가 규정하는 이단 사이비 집단에 가입하거나 그 집단의 일원으로 활동 하고 있는 자는 입학을 불허함
필수 선택 유형 (택1)	① 총동문회 추천자는 영성과 신앙생활에 모범이 되며 학교, 사회, 교회발전에 공헌 한 자 또는 장래가 촉망되는 자로 서울장신대학교 총동문회 임원회의 결의에 의해 추천을 받은 자 ② 2023년도 서울장신대학교(신학과, 사회복지학과, 교회음악과, 대학원) 2월 졸업예정자와 졸업자 및 본교 평생교육원 출신인 자 ③ 본 교단 총회 인정 선교사 및 그 배우자로서 5년 이상 봉사한 자, 그 자녀는 현지 거주 5년 이상으로 한국어 수학이 가능한 자 ④ 본교가 인정하는 선교단체 및 기독교 정신에 입각한 NGO의 전임 봉사자, 사회복지기관의 장으로 3년, 사회복지기관에서 전임으로 5년 이상 사역한 자(신학대학원 학사운영위원회에서 결정) ⑤ 수화통역사 자격증 소지자, 점역사 자격증 소지자로 관련 기관에서 종사한 자 ⑥ 안수집사, 장로, 권사로 2년 이상 교회 봉사에 시무한 자 ⑦ 목사 사모로 5년 이상 사역한 자 ⑧ 스포츠 및 문화예술계 3년 이상 종사자로서 선교 소명이 있는 자 ⑨ 군대에서 10년 이상 복무하고 퇴역한 자 가운데 목회 혹은 선교 소명이 있는 자 ⑩ 북한이탈주민 가운데 학사학위 소지자이면서 목회 혹은 선교 소명이 있는 자 ⑪ 본교가 인정하는 사회저명인사로 전임 교역의 사명이 있는 자(신학대학원 학사운영위원회에서 결정)

03. 원서접수 및 발표일

원서접수 방문/우편	첨부서류 제출마감일	전형일 (면접)	합격자 발표일	등록기간
2022.09.22 (목) 10:00 ~ 09.30 (금) 17:00	2022.10.04 (화) 17:00까지	2022.10.07 (금) 10:00	2022.10.27 (목) 14:00	예치금: 2022.10.31(월) ~ 11.03(목)16:00 잔여등록금: 2023.01.16(월) ~ 01.19(목)16:00

- ※ 신학대학원 신학과 특별전형 모집은 우편접수와 방문접수만 가능함
- ※ 입학원서 우편접수(등기발송)는 마감일 마감시간 도착분에 한해 인정(전형료 포함)
- ※ 합격자 발표는 홈페이지 합격자 조회 통해 확인(개별 통보하지 않음)

가. 원서 및 기타서식 : 각종 서류는 본교 홈페이지 → 입학안내 → 대학원 → 입시자료실에서 다운로드
 나. 발송주소 : (12749) 경기도 광주시 경안로 145 서울장신대학교 교무처 대학원 입시담당자

04. 전형방법

전형방법	배 점
서류전형 및 면접	100

- ※ 면접 불참자는 불합격 처리됨
- ※ 면접 점수 100점 만점 기준 60점 미만은 불합격 처리됨
- ※ 면접 결과 수학이 불가능하거나 목회자로 부적합하다고 판단될 경우 불합격 처리됨
- ※ 면접 시 법적, 도덕적(전과자, 이혼 등) 문제로 부적합하다고 판단 될 경우 불합격 처리됨
- ※ 동점자는 연소자를 우선함

05. 제출서류

- 1) 입학원서/수험표 포함(본교 양식)
- 2) 노회장 추천서(본교 양식) / 타 교단일 경우 출석교회의 교단소속증명서를 교단 총회에서 발급받아 제출
 * 노회고시 일정으로 기간 내 노회장추천서 미제출 시 서울장신대학교 입시 담당자에게 해당 사실을 알린 후, 고시가 끝난 뒤 일주일 내로 제출하여야 함(미제출 시 합격 취소)
- 3) 담임목사추천소견서(본교 양식) / 봉투에 넣고 붙인 후 붙인 자리에 담임목사님의 친필사인
- 4) 대학교 졸업증명서(학위등록번호 기재) 또는 졸업예정증명서
- 5) 대학교 성적증명서(대학 4년간) / 졸업예정자는 4학년 1학기까지, 총평점은 백분율로 표시
- 6) 가족관계증명서(상세)
- 7) 혼인관계증명서(상세) / 1개월 이내 발급본으로 미혼자도 제출 해당
 가) 제적등본 / 이혼자만 해당
 나) 이혼사유서(자유양식) / 이혼자만 해당
- 8) 개인(신앙)배경 및 봉사 이력서(본교양식)
- 9) 자기소개서(본교양식) 1부 / 각 문항 당 500자 정도(한글 워드로 작성 1~2매)
 ① 성장배경(가족관계)
 ② 신앙경험
 ③ 신앙고백
 ④ 신학교지원동기 및 향후계획
- 10) 범죄 전과 사유서(자유양식) / 해당자만 제출
- 11) 특별전형 자격별 추가 제출 서류 (응시자격 중 필수선택유형 택1 참고)
- 12) 개인정보활용동의서(본교양식)

특별전형 응시자격 유형	추가 제출 서류
1	총동문회 추천서
2	추가제출서류 없음
3	5년 이상 선교사역을 증명할 수 있는 서류, 가족관계증명서, 거주확인증명서류, 출입국확인서 등
4	경력(재직)증명서
5	자격증, 경력(재직)증명서
6	교인(직분)확인서(임직일확인)
7	목사안수증명서
8	재직증명서 또는 경력증명서
9	병적증명서
10	북한이탈주민등록확인서, 학력증명서
11	추가 이력서(자유양식)

※ 제출서류 유의사항

1. 모든 서류는 최근 3개월 이내 발급된 원본 제출
 2. 특별전형 응시자격 중 필수선택 1번 ~ 11번의 택1의 해당자는 관련 추가 서류 필수 제출
 3. 졸업예정증명서 제출자는 개강 일주 전까지 졸업증명서와 최종성적증명서를 반드시 제출(최종 합격자에 한함)
 4. 한글을 제외한 증명서 및 서류는 한글 번역 및 공증서와 함께 제출
 5. 해외 외국 대학 졸업자 학위 관련 증명서 관련
 - 아포스티유(Apostille) 협약국 : 졸업증명서, 성적증명서를 Apostille 받아서 제출
 - 아포스티유 비협약국 : 졸업증명서, 성적증명서를 출신대학 소재 국가의 한국 영사 또는 주한 공관 영사 확인을 받은 후 제출
 - 중국 : 중국 교육부 산하에 설립된 교육부학력인증센터 “教育部學位與研究生教育發展中心” (<http://www.cdgdc.edu.cn>) 에서 발급한 학력인증서(중문)와 졸업증명서, 성적증명서를 번역 공증하여 제출
- ※ 일부 국가의 경우 발급에 기간이 상당기간 소요될 수 있으므로 미리 신청하는 것을 권장합니다.

06. 전형료 80,000원

- 인터넷 접수 시 유웨어플라이에서 전형료 결제
- 방문 우편 접수 시 아래의 계좌로 입금(반드시 대학원 + 접수자 이름으로 입금)
- 농협은행 163-01-491272 ※ 예) 대학원서장신 / 대학원장신대

07. 기타

- 1) 합격자는 입학 전에 개설된 헬라어, 히브리어 과목 중 1과목을 수강할 수 있음
- 2) 입학 후에 총회에서 규정한 이단 사이비 단체에 속해 있거나, 그들의 가르침에 동조하고 따른다는 것이 알려진 경우 제적됨
- 3) 신학대학원학칙시행세칙 제 45조(신학계속추천서)
신학대학원 재학생은 학년 진급을 위하여 매년 11월 30일 전 대한예수교장로회(통합) 소속 노회장의 추천서를 제출하여야 하며, 타교단 교단장 추천으로 입학한 학생은 입학 후 소속교단을 대한예수교장로회(통합)로 변경하여야 함
- 4) 입학 후 1학년 2학기에 본교 기숙사에 의무적으로 입사하여 영성훈련에 참여해야 함

2023학년도 전기

신학대학원(신학과) 일반전형 모집요강

01. 모집인원 및 수업연한

학위과정	학과	모집인원	수업연한	졸업학점
교역학석사(M.Div.)	신학과	20명	6학기	95학점

02. 응시자격

공통	응시자격
	① 국내·외 4년제 대학에서 학사학위 취득 또는 2023년 2월 졸업예정자 ② 법령에 의하여 위와 동등한 학력이 있다고 인정된 자 ③ 수세 및 입학 후 만 3년(2023.02.28. 기준) 이상 된 자로 소속 노회장의 추천을 받은 자(타 교단은 교단소속증명서 제출) ④ 목사안수를 이미 받은 자는 응시자격이 없음 ⑤ 보건복지부가 인정하는 국가공인 수화통역 자격증 소지자에게 소정의 가산점 부여 ⑥ 대한예수교장로회총회(통합)가 규정하는 이단 사이버 집단에 가입하거나 그 집단의 일원으로 활동 하고 있는 자는 입학을 불허함

* 서울장신대학교를 비롯 교단 산하 신학대학교 신학과 졸업자는 신학대학원 신학과와 목회연구과정 동시 지원가능하며, 동시접수시 교무처에 알려야 함 (지원자는 면접 당일 목연과 면접에도 참여)

03. 원서접수 및 전형일

원서접수		첨부서류 제출마감일	전형일 (면접)	합격자 발표일	등록기간
인터넷	방문/우편				
2022.11.01 (화) 10:00 ~ 11.08 (화) 18:00	2022.11.08 (화) 17:00까지	2022.11.14 (월) 17:00까지	2022.11.25 (금) 10:00	2022.12.08 (목) 14:00	예치금: 2022.12.12(월) ~ 12.15(목)16:00 잔여등록금: 2023.01.16(월) ~ 1.19(목)16:00

※ 입학원서 우편접수(등기발송)는 마감일 마감시간 도착분에 한하여 인정(전형료 포함)

※ 합격자발표는 홈페이지 합격자 조회 통해 확인(개별 통보하지 않음)

04. 전형방법 및 내용

전형방법	내용	배 점
서류전형 및 면접	가. 품성, 영성수행능력, 장래성과 비전 나. 절대평가, 불참시 불합격 다. 면접위원 2인이상 F 부여시 불합격	100

※ 면접 불참자는 불합격 처리됨

※ 면접점수 100점 만점 기준 60점 미만 불합격 처리됨

※ 면접 결과 수락이 불가능하거나 목회자로 부적합하다고 판단될 경우 불합격 처리됨

※ 법적, 도덕적(전과자, 이혼 등) 문제로 부적합하다고 판단 될 경우 불합격 처리됨

※ 동점자는 연소자를 우선함

05. 제출서류

- 1) 입학원서/수험표 포함(본교 양식)
- 2) 노회장 추천서(본교 양식) / 타 교단일 경우 출석교회의 교단소속증명서를 교단 총회에서 발급받아 제출
 - * 노회고시가 늦어져 기간 내 노회장추천서를 제출하지 못할시 입시팀에 일정을 알리고 고시가 끝난 후 일주일 내로 반드시 제출하여야 합니다.
(미제출시 합격이 취소됨)
- 3) 담임목사추천소견서(본교 양식) / 봉투에 넣고 붙인 후 붙인 자리에 담임목사님의 친필사인
- 4) 대학교 졸업증명서(학위등록번호 기재) 또는 졸업예정증명서
- 5) 대학교 성적증명서(대학 4년간) / 졸업예정자는 4학년 1학기까지, 총평점은 백분율로 표시
- 6) 가족관계증명서(상세)
- 7) 혼인관계증명서(상세) / 1개월 이내 발급본으로 미혼자도 제출 해당
 - 가) 제적등본 / 이혼자만 해당
 - 나) 이혼사유서(자유양식) / 이혼자만 해당
- 8) 개인(신앙)배경 및 봉사 이력서(본교양식)
- 9) 자기소개서(본교양식) 1부 / 각 문항 당 500자 정도(한글 워드로 작성 1~2매)
 - ①성장배경(가족관계)
 - ②신앙경험
 - ③신앙고백
 - ④신학교지원동기 및 향후계획
- 10) 범죄 전과 사유서(자유양식) / 해당자만 제출
- 11) 개인정보활용동의서(본교양식)

※ 제출서류 관련 유의사항

1. 모든 서류는 최근 3개월 이내 발급된 원본 제출
 2. 졸업예정증명서 제출자는 개강 일주 전까지 졸업증명서와 최종성적증명서를 반드시 제출(최종 합격자에 한함)
 3. 한글을 제외한 증명서 및 서류는 한글 번역 및 공증서와 함께 제출
 4. 해외 외국 대학 졸업자 학위 관련 증명서 관련
 - 아포스티유(Apostille) 협약국 : 졸업증명서, 성적증명서를 Apostille 받아서 제출
 - 아포스티유 비협약국 : 졸업증명서, 성적증명서를 출신대학 소재 국가의 한국 영사 또는 주한 공관 영사 확인을 받은 후 제출
 - 중국 : 중국 교육부 산하에 설립된 교육부학력인증센터 “教育部學位與研究生教育發展中心” (<http://www.cdgdc.edu.cn>) 에서 발급한 학력인증서(중문)와 졸업증명서, 성적증명서를 번역 공증하여 제출
- ※ 일부 국가의 경우 발급에 기간이 상당기간 소요될 수 있으므로 미리 신청하는 것을 권장합니다.

06. 전형료 80,000원

- 인터넷 접수 시 유웨이어플라이에서 전형료 결제
- 방문 우편 접수 시 아래의 계좌로 입금(반드시 대학원 + 접수자 이름으로 입금)
- 농협은행 163-01-491272 ※ 예) 대학원서장신 / 대학원장신대

07. 기타

- 1) 복수전공(신학과 사회복지학) 수료 시 2급 사회복지사 자격증 취득 가능
- 2) 신학대학원 일반전형 수석합격자는 입학 학기에 소정의 장학금을 지급함
- 3) 합격자는 입학 전에 개설된 헬라어, 히브리어 과목 중 1과목을 수강할 수 있음
- 4) 입학 후에 총회에서 규정한 이단 사이비 단체에 속해 있거나, 그들의 가르침에 동조하고 따른다는 것이 알려진 경우 제적됨
- 5) 신학대학원학칙시행세칙 제 45조(신학계속추천서) 신학대학원 재학생은 학년 진급을 위하여 매년 11월 30일 전 대한예수교장로회(통합) 소속 노회장의 추천서를 제출하여야 하며, 타교단 교단장 추천으로 입학한 학생은 입학 후 소속교단을 대한예수교장로회(통합)로 변경하여야 함
- 6) 입학 후 1학년 2학기에 본교 기숙사에 의무적으로 입사하여 영성훈련에 참여해야 함

2023학년도 전기

신학대학원(목회연구과정) 모집요강

01. 모집인원 및 수업연한

학과명	모집인원	수업연한	졸업학점
목회연구과정	20명	2년	60학점

02. 응시자격

공통	① 수세 및 입교 후 만 5년(2023.02.28. 기준) 이상 된 자로 소속 노회장의 추천을 받은 자 ② 목사안수를 이미 받은 자는 응시자격이 없습니다. ③ 대한예수교장로회총회(통합)가 규정하는 이단 사이버 집단에 가입하거나 그 집단의 일원으로 활동 하고 있는 자는 입학을 불허한다.
필수 선택 (택1)	① 고등학교 졸업 후 본 교단 총회가 인정한 신학과, 기독교교육과를 졸업 또는 2023년 2월 졸업예정자 ② 학점은행제 신학전공자로 서울장신대학교총장명의 학사졸업 또는 2023년 2월 졸업예정자

※ 교고졸업자격이 미달된 자는 지방신대학교를 졸업했다 하더라도 응시자격이 없으며, 학력조회 결과 학력 미달 또는 허위로 판명될 경우 입학이 취소됨(재응시 기회가 박탈되니 자격을 갖춘 후 지원해야 함)

※ 서울장신대학교를 비롯 교단 산하 신학대학교 신학과 졸업자는 신학대학원 신학과와 목회연구과정 동시 지원가능하며, 동시접수 시 교무처에 알려야 함(동시 지원자는 면접 당일 신학과 면접에도 참여)

03. 원서접수 및 전형일

원서접수		첨부서류 제출마감일	전형일 (면접)	합격자 발표일	등록기간
인터넷	방문/우편				
2022.11.01 (화) 10:00 ~ 11.08 (화) 18:00	2022.11.08 (화) 17:00까지	2022.11.14 (월) 17:00까지	2022.11.25 (금)	2022.12.08 (목) 14:00	예치금: 2022.12.12(월) ~ 12.15(목)16:00 잔여등록금: 2023.01.16(월) ~ 1.19(목)16:00

※ 입학원서 우편접수(등기발송)는 마감일 마감시간 도착분에 한하여 인정(전형료 포함)

※ 합격자발표는 홈페이지 합격자 조회 통해 확인(개별 통보하지 않음)

04. 전형방법

전형방법	내용	배 점
서류전형 및 면접	가. 품성, 영성수행능력, 장래성과 비전 나. 절대평가, 불참시 불합격	100

※ 면접 불참자는 불합격 처리됨

※ 면접점수 100점 만점 기준 60점 미만 불합격 처리됨

※ 면접 결과 수학이 불가능하거나 목회자로 부적합하다고 판단될 경우 불합격 처리됨

- ※ 법적, 도덕적(전과자, 이혼 등) 문제로 부적합하다고 판단 될 경우 불합격 처리됨
- ※ 동점자는 연소자를 우선함

05. 제출서류

- 1) 입학원서/수험표 포함(본교 양식)
- 2) 노회장 추천서(본교 양식)
 - * 노회고시 일정으로 기간 내 노회장추천서 미제출 시 서울장신대학교 입시 담당자에게 해당 사실을 알린 후, 고시가 끝난 뒤 일주일 내로 제출하여야 함 (미제출 시 합격 취소)
- 3) 담임목사추천소견서(본교 양식) / 봉투에 넣고 붙인 후 붙인 자리에 담임목사님의 친필사인
- 4) 고등학교 졸업증명서
- 5) 신학교 또는 대학교 졸업(예정)증명서
- 6) 신학교 또는 대학교 성적증명서(전 학년) / 졸업예정자는 4학년 1학기까지, 총평점은 백분율로 표시
- 7) 가족관계증명서(상세)
- 8) 혼인관계증명서(상세) / 1개월 이내 발급본으로 미혼자도 제출 해당
 - 가) 제적등본 / 이혼자만 해당
 - 나) 이혼사유서(자유양식) / 이혼자만 해당
- 9) 개인(신앙)배경 및 봉사 이력서(본교양식)
- 10) 자기소개서(본교양식) 1부 / 각 문항 당 500자 정도(한글 워드로 작성 1~2매)
 - ①성장배경(가족관계)
 - ②신앙경험
 - ③신앙고백
 - ④신학교지원동기 및 향후계획
- 11) 범죄 전과 사유서(자유양식) / 해당자만 제출
- 12) 개인정보활용동의서(본교양식)

※ 제출서류 관련 유의사항

1. 모든 서류는 최근 3개월 이내 발급된 원본 제출
2. 졸업예정증명서 제출자는 개강 일주 전까지 졸업증명서와 최종성적증명서를 반드시 제출(최종 합격자에 한함)
3. 단독목회 5년 이상인 경우 : 단독목회 증명서(노회장 발행)- 여성인 경우 전임전도사 증명서(해당자에 한 함)
4. 한글을 제외한 증명서 및 서류는 한글 번역 및 공증서와 함께 제출

06. 전형료 80,000원

- 인터넷 접수 시 유웨이어플라이에서 전형료 결제
- 방문 우편 접수 시 아래의 계좌로 입금(반드시 대학원 + 접수자 이름으로 입금)
- 농협은행 163-01-491272 ※ 예) 대학원서장신 / 대학원장신대

2023학년도 전기

사회복지상담대학원 모집요강

01. 모집인원 및 수업연한

학위과정	학과	전공(부전공)	모집인원	수업연한	졸업학점
사회복지학석사(M.S.W.)	사회복지상담학과	사회복지학(상담선택)	3명	4학기	27학점

02. 응시자격

- ① 국내·외 4년제 대학에서 학사학위 취득 또는 2023년 2월 졸업예정자
- ② 법령에 의하여 위와 동등한 학력이 있다고 인정된 자

03. 원서접수 및 전형일

원서접수		첨부서류 제출마감일	전형일 (면접)	합격자 발표일	등록기간
인터넷	방문/우편				
2022.10.10 (월) 10:00 ~ 10.17 (월) 18:00	2022.10.17 (월) 17:00까지	2022.10.24 (월) 17:00까지	2022.10.31 (금)	2022.11.10 (목) 14:00	예치금: 2022.11.14(월) ~ 11.17(목) 16:00 잔여등록금: 2023.01.16(월) ~ 01.19(목) 16:00

- ※ 입학원서 우편접수(등기발송)는 마감일 마감시간 도착분에 한하여 인정(전형료 포함)
- ※ 합격자발표는 홈페이지 합격자 조회 통해 확인(개별 통보하지 않음)

04. 전형방법

전형방법	배 점
서류전형 및 면접	100

- ※ 면접 점수 100점 만점 기준 60점 미만은 불합격 처리됨
- ※ 동점자는 연소자를 우선함

05. 제출서류

- 1) 입학원서/수험표 포함(본교양식)
- 2) 대학교 졸업(예정)증명서(학위등록번호 기재)
- 3) 대학교 성적증명서
- 4) 경력 및 재직증명서(해당자에 한함)
- 5) 개인정보활용동의서(본교양식)

※ 제출서류 관련 유의사항

1. 모든 서류는 최근 3개월 이내 발급된 원본 제출
2. 졸업예정증명서 제출자는 개강 일주 전까지 졸업증명서와 최종성적증명서를 반드시 제출(최종 합격자에 한함)
3. 한글을 제외한 증명서 및 서류는 한글 번역 및 공증서와 함께 제출
4. 해외 외국 대학 졸업자 학위 관련 증명서 관련
 - 아포스티유(Apostille) 협약국 : 졸업증명서, 성적증명서를 Apostille 받아서 제출
 - 아포스티유 비협약국 : 졸업증명서, 성적증명서를 출신대학 소재 국가의 한국 영사 또는 주한 공관 영사 확인을 받은 후 제출
 - 중국 : 중국 교육부 산하에 설립된 교육부학력인증센터 “教育部學位與研究生教育發展中心” (<http://www.cdgdc.edu.cn>) 에서 발급한 학력인증서(중문)와 졸업증명서, 성적증명서를 번역 공증하여 제출

※ 일부 국가의 경우 발급에 기간이 상당기간 소요될 수 있으므로 미리 신청하는 것을 권장합니다.

06. 전형료 60,000원

- 인터넷 접수 시 유웨이어플라이에서 전형료 결제
- 방문 우편 접수 시 아래의 계좌로 입금(반드시 대학원 + 접수자 이름으로 입금)
- 농협은행 163-01-491272 ※ 예) 대학원서장신 / 대학원장신대

07. 기타

- 1) 사회복지기관 관련 종사자, 목회자, 목회자 사모, 전문직 종사자 및 공무원은 본교 장학 규정에 의거 장학금 혜택
- 2) 사회복지사 2급 자격증 취득 자격
- 3) 사회복지사 1급 자격증 취득 시험 자격
- 4) 청소년복지사 2급 자격증 취득 시험 자격

2023학년도 전기

교회음악대학원 모집요강

01. 모집인원 및 수업연한

학위과정	학과	전공	모집인원	수업연한	졸업학점
교회음악석사(M.C.M.)	교회음악과	성악, 지휘, 피아노, 오르간	6명	4학기	28학점

02. 응시자격

- ① 국내·외 4년제 대학에서 학사학위 취득 또는 2023년 2월 졸업예정자
- ② 법령에 의하여 위와 동등한 학력이 있다고 인정된 자

03. 원서접수 및 전형일

원서접수		첨부서류 제출마감일	전형일 (면접/실기)	합격자 발표일	등록기간
인터넷	방문/우편				
2022.10.10 (월) 10:00 ~ 10.17 (월) 18:00	2022.10.17 (월) 17:00까지	2022.10.24 (월) 17:00까지	2022.10.31 (월) 10:00	2022.11.10 (목) 14:00	예치금: 2022.11.14(월) ~ 11.17(목) 16:00 잔여등록금: 2023.01.16.(월) ~ 01.19(목) 16:00

- ※ 입학원서 우편접수(등기발송)는 마감일 마감시간 도착분에 한하여 인정(전형료 포함)
- ※ 합격자발표는 홈페이지 합격자 조회 통해 확인(개별 통보하지 않음)

04. 전형방법

구분	전공	내용	비고	배점
실기	성악	2곡 연주 ① 오라토리오 아리아, 오페라 아리아 중 1곡 ② 예술가곡 1곡(독일, 이탈리아, 영어, 불어 가곡 중)	반주자 동반	80
	피아노	자유곡 1곡		
	오르간	자유곡 1곡		
	지휘	지정곡(Mozart Ave verum) 1곡	반주자 동반	
면접	전체	서류 심사 및 면접		20
계				100

- ※ 모든 곡은 암보로 연주해야 함(지휘 전공 제외)
- ※ 면접점수 100점 만점 기준으로 60점 미만은 불합격 처리됨
- ※ 동점자는 연소자를 우선함

05. 제출서류

- 1) 입학원서/수험표 포함(본교양식)
- 2) 대학교 졸업(예정)증명서(학위등록번호 기재)
- 3) 대학교 성적증명서
- 4) 개인정보활용동의서(본교양식)

※ 제출서류 관련 유의사항

1. 모든 서류는 최근 3개월 이내 발급된 원본으로 제출
2. 졸업예정증명서 제출자는 개강 일주 전까지 졸업증명서와 최종성적증명서를 반드시 제출(최종 합격자에 한함)
3. 한글을 제외한 증명서 및 서류는 한글 번역 및 공증서와 함께 제출
4. 해외 외국 대학 졸업자 학위 관련 증명서 관련
 - 아포스티유(Apostille) 협약국 : 졸업증명서, 성적증명서를 Apostille 받아서 제출
 - 아포스티유 비협약국 : 졸업증명서, 성적증명서를 출신대학 소재 국가의 한국 영사 또는 주한 공관 영사 확인을 받은 후 제출
 - 중국 : 중국 교육부 산하에 설립된 교육부학력인증센터 “教育部學位與研究生教育發展中心” (<http://www.cdgdc.edu.cn>) 에서 발급한 학력인증서(중문)와 졸업증명서, 성적증명서를 번역 공증하여 제출

※ 일부 국가의 경우 발급에 기간이 상당기간 소요될 수 있으므로 미리 신청하는 것을 권장합니다.

06. 전형료 80,000원

- 인터넷 접수 시 유웨어플라이에서 전형료 결제
- 방문 우편 접수 시 아래의 계좌로 입금(반드시 대학원 + 접수자 이름으로 입금)
- 농협은행 163-01-491272 ※ 예) 대학원서장신 / 대학원장신대

07. 장학금

- 1) 시립합창단 3년 이상 근무한 자이거나 지휘, 반주, 독창자 5년 이상 경험자(대학 3년 재학 이후부터 경력 인정)는 본교 장학 규정에 의거 장학금 혜택
- 2) 재학 중 실기성적우수자는 본교 장학 규정에 의거 장학금 혜택

2023학년도 전기

자연치유선교대학원 모집요강

01. 모집인원 및 수업연한

학위과정	학과	전공	모집인원	수업연한 및 졸업학점
자연치유선교학석사(M.N.M.)	자연치유선교학과	자연치유학	10명	4학기(36학점)

02. 응시자격

- ① 국내·외 4년제 대학에서 학사학위 취득 또는 2023년 2월 졸업예정자
- ② 법령에 의하여 위와 동등한 학력이 있다고 인정된 자

03. 원서접수 및 전형일

원서접수		첨부서류 제출마감일	전형일 (면접)	합격자 발표일	등록기간
인터넷	방문/우편				
2022.11.01 (화) 10:00 ~ 11.08 (화) 18:00	2022.11.08 (화) 17:00까지	2022.11.14 (월) 17:00까지	2022.11.21 (월) 14:00	2022.12.08 (목) 14:00	예치금 : 2022.12.12.(월) ~ 12.15(목) 16:00 잔여등록금 : 2023.01.16(월) ~ 1.19(목)16:00

- ※ 입학원서 우편접수(등기발송)는 마감일 마감시간 도착분에 한하여 인정(전형료 포함)
- ※ 합격자발표는 홈페이지 합격자 조회 통해 확인(개별 통보하지 않음)

04. 전형방법

전형방법	배 점
서류전형 및 면접	100

- ※ 면접 점수 100점 만점 기준 60점 미만은 불합격 처리됨
- ※ 동점자는 연소자를 우선함

05. 제출서류

- 1) 입학원서/수험표 포함(본교양식)
- 2) 대학교 졸업(예정)증명서(학위등록번호 기재)
- 3) 대학교 성적증명서
- 4) 경력 및 재직증명서(해당자에 한함)
- 5) 개인정보활용동의서(본교양식)

※ 제출서류 관련 유의사항

1. 모든 서류는 최근 3개월 이내 발급된 원본으로 제출
 2. 졸업예정증명서 제출자는 개강 일주 전까지 졸업증명서와 최종성적증명서를 반드시 제출(최종 합격자에 한함)
 3. 한글을 제외한 증명서 및 서류는 한글 번역 및 공증서와 함께 제출
 4. 해외 외국 대학 졸업자 학위 관련 증명서 관련
 - 아포스티유(Apostille) 협약국 : 졸업증명서, 성적증명서를 Apostille 받아서 제출
 - 아포스티유 비협약국 : 졸업증명서, 성적증명서를 출신대학 소재 국가의 한국 영사 또는 주한 공관 영사 확인을 받은 후 제출
 - 중국 : 중국 교육부 산하에 설립된 교육부학력인증센터 “教育部學位與研究生教育發展中心” (<http://www.cdgdc.edu.cn>) 에서 발급한 학력인증서(중문)와 졸업증명서, 성적증명서를 번역 공증하여 제출
- ※ 일부 국가의 경우 발급에 기간이 상당기간 소요될 수 있으므로 미리 신청하는 것을 권장합니다.

06. 전형료 60,000원

- 인터넷 접수 시 유웨어플라이에서 전형료 결제
- 방문 우편 접수 시 아래의 계좌로 입금(반드시 대학원 + 접수자 이름으로 입금)
- 농협은행 163-01-491272 ※ 예) 대학원서장신 / 대학원장신대

07. 자연치유선교대학원은

- 1) 자연치유 관련 국내 최초의 대학원으로 최고를 지향하는 대학원
- 2) 주님께서 허락하신 자연치유 학문 체계를 완성하도록 조력하는 대학원
- 3) 통합 자연치유로서 구조적, 화학적, 정신(영적)적, 에너지적 건강을 추구하는 대학원
- 4) 국내 최고의 자연치유학 커리큘럼으로 희망을 성취하도록 돕는 대학원

08. 자연치유대학원 만의 장점

- 1) 오감멀티테라피를 구현하며 오감을 활용한 칼라테라피, 아로마테라피, 사운드테라피, 푸드테라피, 메리디안테라피의 커리큘럼으로 홀리스틱(전인적) 자연치유 전문가 양성을 목표
- 2) 매주 동아리 활동 실시로 자연치유 선행학습과 실습 실시
- 3) 하계, 동계 방학시 “찾아가는 자연치유 봉사 활동” 으로 자연치유 임상과 봉사 실시
- 4) 하계, 동계 방학시 “자연치유 학술세미나” 로 자연치유 학문 정립 및 교류
- 5) 매년 2학기(10월 3째주) 자연치유 관계자, 건강관심자들을 초청하는 “자연치유 페스티벌” 진행
- 6) 민간자격증 취득 가능 : 자연건강상담사 1급, 푸드힐링상담사 1급, 푸드메디신 1급, 아로마상담사 2급, 귀건강상담사 2급, 컬러애널리스트 2급

09. 장학금

- 1) 자연치유 관련학과(보건의료행정, 한방건강학, 대체의학과, 중의학 5년제) 졸업자는 본교 장학 규정에 의거 장학금 혜택
- 2) 자연치유 관련 분야 개인사업자(개업 5년 이상인 자)는 본교 장학 규정에 의거 장학금 혜택
- 3) 자연치유 관련자격증 소지자는 본교 장학 규정에 의거 장학금 혜택
- 4) 목회자, 목회자 사모는 본교 장학 규정에 의거 장학금 혜택

10. 학위 취득 후 진로 및 전망

- 1) 자연치유 교육 전문가 활동(기업체, 교회, 정부기관 등에서 교육강사 활동)
- 2) 자연치유 상담센터, 푸드테라피 상담센터 등의 창업 및 취업
- 3) 자연치유 사역자, 전문가, 전문강사, 코칭에 비전을 가진 자 환영
- 4) 자연치유를 통하여 선교와 봉사에 비전을 가진 자 환영
- 5) 자연치유 인프라 형성을 희망하는 자 환영
- 6) 자연치유학 박사과정 진학

2023학년도 전기

예배찬양사역대학원 모집요강

01. 모집인원 및 수업연한

학위과정	학과	전공	모집인원	수업연한	졸업학점
예배찬양사역학석사 (M.W.M.)	예배찬양사역학과	예배인도, 예배기획, 음악감독(뮤직디렉터), 예배음악연주(건반, 기타, 베이스, 드럼, 보컬)	21명	4학기	40학점

02. 응시자격

- ① 국내·외 4년제 대학에서 학사학위 취득 또는 2023년 2월 졸업예정자
- ② 법령에 의하여 위와 동등한 학력이 있다고 인정된 자
- ③ 대학원 수준 이론 심화 과정 중심의 교육이 필요한 자

03. 원서접수 및 전형일

원서접수		첨부서류 제출마감일	전형일 (면접/실기)	합격자 발표일	등록기간
인터넷	방문/우편				
2022.11.01 (화) 10:00 ~ 11.08 (화) 18:00	2022.11.08 (화) 17:00까지	2022.11.14 (월) 17:00까지	2022.11.21 (월) 14:00	2022.12.08 (목) 14:00	예치금: 2022.12.12(월) ~ 12.15(목) 16:00 잔여등록금: 2023.01.16(월) ~ 1.19(목) 16:00

- ※ 신학복수전공 선택 시 총 52학점
- ※ 입학원서 우편접수(등기발송)는 마감일 마감시간 도착분에 한해 인정(전형료 포함)
- ※ 합격자발표는 홈페이지 합격자 조회 통해 확인(개별 통보하지 않음)

04. 전형방법

전형구분	전공명	내용	점수	비고
서류	예배인도	본인 찬양인도 실황 동영상 1편 유튜브에 업로드하여 URL 주소 제출	100	URL주소 이메일 제출 shjang@sjs.ac.kr
	예배기획	본인 기획 예배 혹은 이벤트 실황 동영상 1편 유튜브에 업로드하여 URL 주소 제출		
	예배음악연주 (건반, 기타, 베이스, 드럼, 보컬)	본인이 직접 연주한 CD 1점 혹은 본인이 직접 예배 or 공연에서 연주하는 기록을 담은 동영상 1편을 유튜브에 업로드하여 URL 주소 제출		
	음악감독 (뮤직디렉터)	본인이 직접 작곡 또는 편곡한 예배 or 공연을 담은 동영상 1편을 유튜브에 업로드하여 URL 주소 제출과 작곡 or 편곡 악보 1점 제출		
실기 / 면접	예배인도	면접시에 '예배인도 실제' (기도+찬양1곡 내지 2곡) 5분 정도	100	
	예배기획	면접		
	예배음악연주 (건반, 기타, 베이스, 드럼, 보컬)	기악: 자유곡1곡연주, 지정된 패턴에 자유 연주(악보와 패턴반주는 현장실기 때 제공) 보컬: 느린 자유곡1곡, 빠른 자유곡1곡 (반주는 반주자 동반 또는 MR 가능, MR은 CD 및 USB로 가져올 것)		
	음악감독 (뮤직디렉터)	면접		
계			200	

- ※ 면접 점수 100점 만점 기준 60점 미만 불합격 처리됨
- ※ 동점자는 연소자를 우선함

05. 제출서류

- 1) 입학원서/수험표 포함(본교양식)
- 2) 대학교 졸업(예정)증명서(학위등록번호 기재)
- 3) 대학교 성적증명서
- 4) 신앙고백서(본교양식)
- 5) 담임목사추천서(본교양식)
- 6) 전공별 서류심사 제출물

전공명	전공 서류심사 제출물
예배인도	① 본인 찬양인도 실황 동영상 1편
예배기획	① 본인 기획 예배 혹은 이벤트 실황 동영상 1편
예배음악연주 (건반, 기타, 베이스, 드럼, 보컬)	① 본인이 직접 연주한 CD 1점 혹은 본인이 직접 예배나 공연에서 연주하는 기록을 담은 동영상 1편
음악감독 (뮤직디렉터)	① 본인이 직접 작곡 또는 편곡한 예배나 공연을 담은 동영상 1편 ② 작곡이나 편곡 악보 1점

- 7) 개인정보활용동의서(본교양식)

※ 제출서류 관련 유의사항

1. 모든 서류는 최근 3개월 이내 발급된 원본으로 제출
2. 졸업예정증명서 제출자는 개강 일주 전까지 졸업증명서와 최종성적증명서를 반드시 제출(최종 합격자에 한함)
3. 한글을 제외한 증명서 및 서류는 한글 번역 및 공증서와 함께 제출
4. 해외 외국 대학 졸업자 학위 관련 증명서 관련
 - 아포스티유(Apostille) 협약국 : 졸업증명서, 성적증명서를 Apostille 받아서 제출
 - 아포스티유 비협약국 : 졸업증명서, 성적증명서를 출신대학 소재 국가의 한국 영사 또는 주한 공관 영사 확인을 받은 후 제출
 - 중국 : 중국 교육부 산하에 설립된 교육부학력인증센터 “教育部學位與研究生教育發展中心” (<http://www.cdgdc.edu.cn>) 에서 발급한 학력인증서(중문)와 졸업증명서, 성적증명서를 번역 공증하여 제출

※ 일부 국가의 경우 발급에 기간이 상당기간 소요될 수 있으므로 미리 신청하는 것을 권장합니다.

06. 전형료 80,000원

- 인터넷 접수 시 유웨이어플라이에서 전형료 결제
- 방문 우편 접수 시 아래의 계좌로 입금(반드시 대학원 + 접수자 이름으로 입금)
- 농협은행 163-01-491272 ※ 예) 대학원서장신 / 대학원장신대

07. 기타

- 1) 한국 최초의 예배찬양사역대학원으로 동문 찬양 리더들과 네트워크 형성
- 2) 교육계 각 분야의 교육자로서 필요한 신학적 소양, 영성적 깊이, 예배음악의 이론적 깊이를 더하는 대학원 방식의 수업 경험
- 3) 수 많은 교회에서 기다리고 있는 준비되고 실력있는 예배사역자, 찬양사역자 배출로 전문사역의 문이 활짝 열려있는 대학원
- 4) 한국교회 예배사역을 담당할 전문성 있는 예배사역자 및 역사적, 통찰력을 갖춘 예배사역 전문가 양성을 위한 대학원
- 5) 한국교회 예배현장의 '예배디렉터'를 위한 전문교육과정

2023학년도 전기

영성심리치유대학원 모집요강

01. 모집인원 및 수업연한

학위과정	학과	전공	모집인원	수업연한	졸업학점
영성심리치유학석사(M.S.P.)	영성심리치유학과	상담심리	12명	4학기	36학점

02. 응시자격

- ① 국내·외 4년제 대학에서 학사학위 취득 또는 2023년 2월 졸업예정자
- ② 법령에 의하여 위와 동등한 학력이 있다고 인정된 자

03. 원서접수 및 전형일

원서접수		첨부서류 제출마감일	전형일 (면접)	합격자 발표일	등록기간
인터넷	방문/우편				
2022.11.01 (화) 10:00 ~ 11.08 (화) 18:00	2022.11.08 (화) 17:00까지	2022.11.14 (월) 17:00까지	2022.11.21 (월) 10:00	2022.12.08 (목) 14:00	예치금: 2022.12.12(월) ~ 12.15(목) 16:00 잔여등록금: 2023.01.16(월) ~ 1.19(목) 16:00

※ 입학원서 우편접수(등기발송)는 마감일 마감시간 도착분에 한해 인정(전형료 포함)

※ 합격자발표는 홈페이지 합격자 조회 통해 확인(개별통보하지 않음)

※ 영성심리치유대학원은 매주 월요일만 수업이 진행되는 월요과정과 토요일만 진행되는 토요과정을 운영함. 지원 시 과정 선택을 반드시 해야 함(졸업요건과 학위명 및 교과과정은 동일함)

04. 전형방법

전형방법	배 점
서류전형 및 면접	100

※ 면접 점수 100점 만점 기준 60점 미만은 불합격 처리됨

※ 동점자는 연소자를 우선함

05. 제출서류

- 1) 입학원서/수험표 포함(본교양식)
- 2) 대학교 졸업(예정)증명서(학위등록번호 기재)
- 3) 대학교 성적증명서
- 4) 경력 및 재직증명서(해당자에 한함)
- 5) 개인정보활용동의서(본교양식)

※ 제출서류 관련 유의사항

1. 모든 서류는 최근 3개월 이내 발급된 원본으로 제출
 2. 졸업예정증명서 제출자는 개강 일주 전까지 졸업증명서와 최종성적증명서를 반드시 제출(최종 합격자에 한함)
 3. 한글을 제외한 증명서 및 서류는 한글 번역 및 공증서와 함께 제출
 4. 해외 외국 대학 졸업자 학위 관련 증명서 관련
 - 아포스티유(Apostille) 협약국 : 졸업증명서, 성적증명서를 Apostille 받아서 제출
 - 아포스티유 비협약국 : 졸업증명서, 성적증명서를 출신대학 소재 국가의 한국 영사 또는 주한 공관 영사 확인을 받은 후 제출
 - 중국 : 중국 교육부 산하에 설립된 교육부학력인증센터 “教育部學位與研究生教育發展中心” (<http://www.cdgdc.edu.cn>) 에서 발급한 학력인증서(중문)와 졸업증명서, 성적증명서를 번역 공증하여 제출
- ※ 일부 국가의 경우 발급에 기간이 상당기간 소요될 수 있으므로 미리 신청하는 것을 권장합니다.

06. 전형료 60,000원

- 인터넷 접수 시 유웨어플라이에서 전형료 결제
- 방문 우편 접수 시 아래의 계좌로 입금(반드시 대학원 + 접수자 이름으로 입금)
- 농협은행 163-01-491272 ※ 예) 대학원서장신 / 대학원장신대

07. 자격과정

- 한국기독교상담심리학회 전문상담사 2급, 발달재활서비스 제공인력(보건복지부, 졸업과 동시 자격 취득), 청소년상담사 2급, 인형치료사 자격증 및 심리평가자격 과정으로 인정, 임상심리사 2급
- * 각 학회의 자격증은 주어진 과목을 이수하고 임상수련 후 시험자격 취득: 임상심리사 2급(한국산업인력공단), 청소년상담사(한국산업인력공단), 전문상담사(한국기독교상담심리학회)
 - * 보건복지부 산하 발달재활서비스 제공인력은 졸업과 동시에 자격 취득
 - * 산학협력과제 참여 시 별도 장학금 혜택 부여

01. 지원자격

가. 교육부령이 정하는 위탁학생

나. 북한이탈주민

다. 부모가 모두 외국인인 외국인

라. 외국에서 우리나라 초·중등교육과 대학교육에 상응하는 교육과정을 전부 이수한 재외국민 및 외국인

※ 한국어 능력시험(TOPIK) 4급 이상 필수

※ 일반대학원 박사과정 영어사용과정 입학 조건

① 영어능력시험: TOEFL 530(CBT 197/ iBT 71), IELTS 5.5, CEFR B2, TEPS 600점(NEW TEPS 326점) 또는 그에 상응하는 공인 민간영어능력 평가시험을 치른다. 영어를 모국어 또는 법적 공용어로 사용하는 국가의 국적을 소지한 학생이나 영어권에서 대학(대학원)을 졸업한 학생은 중등교육 고등교육 대학(대학원)을 이수한 증빙서류(졸업증명서)로 영어능력시험 기준을 적용받지 않고 입학할 수 있다.

② 상기 어학자격에 부합하지 못할 경우, 졸업 전 영어능력시험 응시 혹은 한국어 연수 300시간 이상을 이수해야 한다.

③ 외국정부지원 장학생인 경우 일반대학원 학사운영위원회가 영어 면접을 실시하며, 영어수업 능력과 논문작성 능력이 있다고 판단 될 경우 입학할 수 있다.

※ 전 과정 지원자격은 내국인 항목과 동일

※ 신학대학원(신학과)은 수세 및 입교 후 만 3년(2023.02.28.현재) 이상 된 자로 추천교회 담임목사의 추천을 받은 자

02. 모집학과 및 모집인원

대학원	학위과정	전공	모집인원
일반대학원	철학박사(Ph.D.)	구약학, 신약학, 조직신학, 교회사, 예배설교학, 선교학, 목회상담학, 디아코니아, 기독교사회복지학, 자연치유학, 음악신학_영어과정(외국인)	2명
	음악박사(D.M.)	음악학(피아노, 오르간, 성악, 지휘)	
	신학석사(Th.M.)	구약학, 신약학, 조직신학, 교회사, 예배설교학, 선교학, 목회상담학, 기독교교육	
	문학석사(M.A.)	신학, 상담학, 기독교교육	
신학대학원	교역학석사(M.Div.)	신학	5명
자연치유선교대학원	자연치유선교학석사(M.N.M.)	자연치유학	1명
예배찬양사역대학원	예배찬양사역학석사(M.W.M.)	예배인도, 예배기획, 음악감독(뮤직디렉터), 예배음악연주(건반, 기타, 베이스, 드럼, 보컬)	2명
영성심리치유대학원	영성심리치유학석사(M.S.P.)	상담심리	1명

03. 모집시기

학생의 모집시기는 각 대학원 일반전형 일정과 동일함

04. 전형방법

전형방법	배점
일반대학원	일반전형과 동일
신학대학원	
자연치유선교대학원	
예배찬양사역대학원	
영성심리치유대학원	

05. 제출서류

각 대학원의 일반전형 제출서류와 아래의 추가제출서류를 준비하여 접수하여야 함

06. 추가 제출서류

제출서류	내용	비고
1. 졸업증명서 1부	해외 외국 대학 졸업자 학위 관련 증명서 관련 <ul style="list-style-type: none"> 아포스티유(Apostille) 협약국 : 졸업증명서, 성적증명서를 Apostille 받아서 제출 아포스티유 비협약국 : 졸업증명서, 성적증명서를 출신대학 소재 국가의 한국 영사 또는 주한 공관 영사 확인을 받은 후 제출 	
2. 성적증명서 1부	<ul style="list-style-type: none"> 중국 : 중국 교육부 산하에 설립된 교육부학력인증센터 “教育部學位與研究生教育發展中心” (http://www.cdgd.edu.cn) 에서 발급한 학력인증서(중문)와 졸업증명서, 성적증명서를 번역 공증하여 제출 ※ 일부 국가의 경우 발급에 기간이 상당기간 소요될 수 있으므로 미리 신청하는 것을 권장합니다.	
3. 출입국 사실증명서(학생, 부모)	※출입국관리사무소에서 발급	
4. 외국국적 증명서(학생, 부모)	① 부모 시민권(신분증) 사본 ② 본인 여권 사본 ③ 본인 외국인등록증 사본(국내 거주자에 한함) ※ 재외국민의 경우 등록필증 사본 또는 거주사실 확인서	
5. 본인·부모의 우리나라 가족관계 증명서에 해당하는 외국 정부기관 발행 증명서	※중국: 가족관계증명서(공증) 및 호구부(사본) ※기타국가: 출생증명서(공증) 및 가족관계증명서(공증) ※부모 이혼: 부모의 혼인관계증명서 ※부모 사망: 사망증명서 ※본인 입양사실이 있는 경우: 입양관계 증명서	
6. 재정보증 서약서 및 신원보증서(본교서식) (학생 또는 부모 명의의 은행잔고증명서)	가. 재정보증인의 ① 미화 \$20,000 이상 은행 등 예금잔고 증명서(신청일 기준 30일 이내 발급한 것) ② 미화 \$20,000 이상 국내송금 도는 환전증명서 나. 재정보증인의 ① 재직증명서 또는 사업자등록증 ② 재산세 과세증명서 ③ 유학경비 부담 서약서(입학지원서에 포함)	
7. 한국어 능력시험(TOPIK) 증명서	4급 이상	

※ 제출서류 관련 유의사항

- 모든 서류는 최근 3개월 이내 발급된 원본으로 제출
- 졸업예정증명서 제출자는 개강 일주 전까지 졸업증명서와 최종성적증명서를 반드시 제출(최종 합격자에 한함)
- 한글을 제외한 증명서 및 서류는 한글 번역 및 공증서와 함께 제출

07. 전형료

대학원	전형료
일반대학원_박사	90,000원
일반대학원_석사	60,000원
신학대학원	80,000원
자연치유선교대학원	60,000원
예배찬양사역대학원	80,000원
영성심리치유대학원	60,000원

- 인터넷 접수 시 유웨이어플라이에서 전형료 결제
- 방문 우편 접수 시 아래의 계좌로 입금(반드시 대학원 + 접수자 이름으로 입금)
- 농협은행 163-01-491272 ※ 예) 대학원서장신 / 대학원장신대

유의사항 및 기타

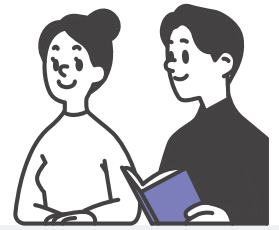

1. 모든 제출서류는 한글 작성 원칙, 영어 또는 기타 언어로 표기된 경우 공증된 한국 번역본을 첨부하여야 함

해외 외국 대학 졸업자 학위 관련 증명서 관련

- 아포스티유(Apostille) 협약국 : 졸업증명서, 성적증명서를 Apostille 받아서 제출
- 아포스티유 비협약국 : 졸업증명서, 성적증명서를 출신대학 소재 국가의 한국 영사 또는 주한 공관 영사 확인을 받은 후 제출
- 중국 : 중국 교육부 산하에 설립된 교육부학력인증센터 “教育部學位與研究生教育發展中心” (<http://www.cdgd.edu.cn>) 에서 발급한 학력인증서(중문)와 졸업증명서, 성적증명서를 번역 공증하여 제출

※ 일부 국가의 경우 발급에 기간이 상당기간 소요될 수 있으므로 미리 신청하는 것을 권장합니다.

※ 한글을 제외한 증명서 및 서류는 한글 번역 및 공증서와 함께 제출

2. 사본으로 서류를 제출할 경우 반드시 원본을 함께 제시하여 대조를 할 수 있도록 하여야 함
3. 전형료 및 서류 미비 원서는 접수하지 않으며, 제출서류 및 전형료는 반환하지 않음
4. 장애인은 입학원서 접수 시 장애인 등록증 사본 1부 제출해야 함
5. 입학전형 성적이 다른 지원자보다 현저히 부족하여 입학허가가 부적당하다고 판단되는 자는 입학을 허가하지 않을 수 있음
6. 연락 두절로 인한 모든 불이익은 본인이 감수함
7. 입학원서 기재사항 착오 및 허위기재 등 부정한 방법으로 합격 또는 입학한 사실이 확인될 경우에는 입학한 후라도 합격 또는 입학 취소를 함
8. 질병 또는 입대로 인한 휴학 외에는 첫 학기에 휴학할 수 없음
9. 면접 점수 100점 만점 기준 60점 미만은 불합격 처리됨
10. 신학대학원의 경우, 외국인 입학생은 총회 목회자 후보생 정원 외이므로, 대한예수교장로회 총회교단 안수 자격이 없음
11. 외국대학의 통신, 인터넷, 단기간 출석수업 등으로 취득한 학위는 인정하지 아니하며, 현지에서 직접 체류하면서 졸업한 과정만 인정함
12. **졸업보류 등으로 졸업증명서 미제출 시 합격이 취소됨**
13. 방문 우편 접수자 전형료 납부 계좌 : 농협은행 163-01-491272

※ 반드시 **대학원 + 접수자 이름으로 입금 예) 대학원장신대 / 대학원서장신**

서울 장신대학교 오시는 길



◆ 버스번호 및 주요 경유지 안내

출발지역	버스번호	주요 경유지	기점	종점	비고
서울 지역	좌석 1113	테크노마트앞.강변역 · 천호역6번출구 · 강동역 · 광주터미널 or 경기광주역 하차	테크노마트앞.강변역	에버랜드	
	좌석 1113-1	테크노마트앞.강변역 · 천호역6번출구 · 강동역 · 광주터미널 하차	테크노마트앞.강변역	동원대학교	
	좌석 1113-2	테크노마트앞.강변역 · 천호역6번출구 · 강동역 · 광주보건소 하차	테크노마트앞.강변역	광주터미널	
경기 지역	좌석 114	이천터미널 · 동원대학교 · 곤지암터미널 · 초월역 · 광주터미널 하차	이천터미널	광주	
	시내 60	수원역.AK플라자 · 화서문 · 광고마을 · 성북역 · 수지구청 · 오리역 · 경기광주역 하차	수원	광주	
	시내 660	상현중학교 · 수지구청 · 죽전역 · 단국대학교 · 오포읍사무소 · 경기광주역 하차	광고	광주터미널	
	시내 3-1	신흥역 · 모란역 · 삼동역육교 · 광주보건소 하차	성남	광주	
	시내 300	오리역 · 정자역 · 야탑역 · 삼동역육교 · 광주동보아파트 하차	성남	곤지암	
	시내 20	용인터미널 · 둔진역 · 포곡고등학교 · 외대사거리 · 경기광주역 하차	용인	광주	
경기광주 지역	마을 2	경안중학교 · 경기광주역 · 광주중앙고등학교 · 서울장신대학교 · 보건소 · 보현사입구	광주시차량등록사업소	회덕동 전원마을	

◆ 고속도로 이용시

- 중부고속도로 - 경안.C(광주) - 광주방향(45번국도)진입 - 광주경찰서 입구 좌회전 - 서울장신대학교
- 경부고속도로 - 구리,판교방향진입 - 성남(3번국도상) - 광주경찰서방향진입(45번국도) - 광주경찰서 입구 우회전 - 서울장신대학교

◆ 지하철 이용시

- 경강선 - 경기광주역 하차 - 2번 출구 - 마을버스 2번 or 택시(기본요금) - 서울장신대학교

서울장신대학교 이젠 전철로 갑니다

서울장신대학교에 오시는 길이 더욱더 편리해졌습니다.



첫째

분당-여주간 복선전철 개통!

- 신분당선/분당선 환승가능
- 강남/잠실 진입 20~30분대



둘째

성남-장호원간 자동차 전용도로 개통!

- 시속100KM, 6차선
- 분당~내곡간 자동차전용도로와 연결 20분대 강남진입
- 서울외곽순환도로 진입용이, 분당~청담대교 간 자동차 전용도로 진입 용이

셋째

고속도로 인접 교통망

- 광주~여주~원주를 연결하는제2영동고속도로 인접
- 청주~안성~이천~광주~하남을 연결하는 중부고속도로 인접
- 인천~안양~성남을 연결하는 제2경인고속도로 인접

