

# 미안 근로, 세상을 움직이다!

나의 고유한 가치를 세우고,  
글로벌 밀알 인재로 도약

## CONTENTS

연혁	4
장학금 종류 및 지급 기준표	5
대학원 소개	6
인터넷 접수 안내	16
모집 요강	18
오시는 길	44



# 연혁

## 1954 ~ 1996

- 1954. 4 대한예수교장로회 제39회 총회에서 '총회 야간 신학교'로 설립하여 동년 7월 서울시 중구 동자동 동성교회에서 개교. 초대 교장에 김규당 목사 취임
- 1962. 9 교사를 서울시 중구 도동 한성교회로 이전하고 2대 교장에 강신명 목사 취임
- 1963. 1 학제를 혁신하고 학교명칭을 서울장로회신학교로 개칭
- 1969. 1 교사를 서울시 종로구 신문로에 있는 새문안교회로 이전
- 1982. 6 문교부로부터 학교설립계획을 승인받음
- 1984.12 광주캠퍼스 문교부로부터 4년제 대학과정(각종학교)설립인가 받음, 신학과(40명)
- 1985. 2 3대 교장에 박선희 목사 취임
- 1987. 2 4대 교장에 박근용 목사 취임
- 1987. 9 광주캠퍼스 문교부로부터 4년제 대학학력인정교로 지정받음
- 1987.12 광주캠퍼스 신학과 정원조정(60명) 및 사회복지학과(40명), 교회음악과(40명) 신설됨.
- 1996. 3 5대 교장에 이용원 목사 취임

## 1997 ~ 2006

- 1997.12 교육부로부터 4년제 정규대학(서울장신대학교)으로 개편승인
- 1998. 3 초대 총장에 이용원 목사 취임
- 1998.10 엘림관 제3회 경기도 건축물 대상 수상
- 2002. 3 2대 총장에 민경배 목사 취임
- 2002. 9 제87회 총회에서 신학대학원(신학과 50명, 목연과 50명) 개설을 허락받음
- 2002.11 전국대학종합평가 교육기본시설 최우수대학교 평가
- 2003. 7 교육인적자원부로부터 평생교육원 설립 인가를 받음
- 2004. 4 창립50주년 기념 예배 및 선언문 선포
- 2004. 3 교회음악대학원과 사회복지대학원 신설
- 2004. 9 자연치유선교대학원, 교역대학원, 목회상담대학원, 예배찬양사역대학원 신설
- 2006. 3 일반대학원 신설
- 2006. 3 3대 총장에 문성모 목사 취임

## 2008 ~ 2013

- 2008. 3 평생교육원 학점은행제 운영
- 2008. 4 개교 54주년 기념 감사예배 및 서울장신50주년기념관(해성홀) 기공예배, 박선희 목사 명예이사장 추대 및 제8대 주성훈 목사 이사장 취임식
- 2009. 3 서울장신 비전 2020 수립
- 2009. 4 개교 55주년 기념예배 및 강신명 목사 탄생 100주년 기념행사
- 2010. 1 광주시청소년지원센터 수탁 운영
- 2010. 3 4대 총장에 문성모 목사 취임, 신학박사(Th.D.) 과정 개설
- 2011. 4 개교 57주년 기념예배 및 음악 박사 과정 개설 감사예배
- 2012. 4 개교 58주년 및 학교법인 광명학원 창립 30주년 감사예배
- 2012. 4 대학원 입학정원 조정(일반대학원 박사과정 11명, 사회복지대학원 6명, 전안치유선교대학원 5명)
- 2012. 9 석박사통합과정(Th.D.) 과정 개설 및 일반대학원 박사과정과 석·박사통합과정에 목회상담학 개설
- 2013. 4 일반대학원 박사과정 세부전공으로 자연치유선교학 개설

## 2013 ~ 2022

- 2013. 6 제1기 밀알국외봉사단 발족식 개최
- 2013.12 대학기관평가인증 획득
- 2014. 3 5대 총장에 안주훈 목사 취임
- 2015.12 제10대 김홍천 목사 이사장 취임
- 2016. 3 일반대학원 박사과정 디아코니아 세부전공 개설
- 2016. 4 영성심리치유대학원 신설
- 2016.12 대학기관평가인증 획득
- 2018. 3 6대 총장에 안주훈 목사 연임
- 2018.10 제11대 최기학 이사장 취임
- 2021.06 제12대 한홍신 이사장 취임
- 2022.03 7대 총장에 황해국 목사 취임
- 2022.03 일반대학원 박사과정 개편(석박사통합과정 및 신학박사 Th.D. 폐지)

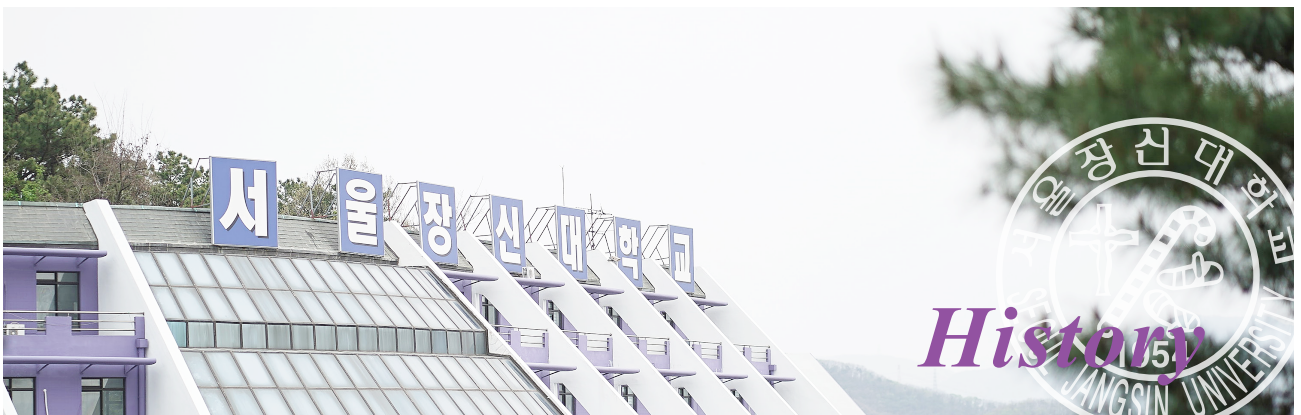

# 대학원 장학금 종류 및 지급 기준표

장학금 종류	선발 기준	적용
신입생성적우수	일반전형 수석학생에게 한 학기 수업료를 지급한다.	신학대학원
실기성적우수	입학실기성적 93점 이상 해당자(단, 입학 후 실기 90점 이상 유지, 수업료의 50% 감면)	문화예술대학원
본교출신우대	본교 출신자 수업료의 30% 감면(문화예술대학원, 예배찬양사역대학원 35%)	신학대학원 제외
목회자	① 목사, 목회자 사모, 전도사 관계서류 제출시(교회재직증명서, 가족관계증명서) *수업료의 30% 감면(문화예술대학원, 예배찬양사역대학원 35%)	신학대학원 제외
관련 기관(학과) 종사자 및 졸업자	① 현직 사회복지기관 관련 종사자, 전문직 종사자, 공공교육기관 종사자, 공무원(현재 기관재직증명서 및 기타) ② 자연치유 관련학과 졸업자(보건료행정, 한방건강학, 대체의학과, 중의학 전공자(5년제)) ③ 상담심리 관련학과 졸업자(상담학, 심리학 전공자) ④ 자연치유 및 상담 관련 분야 개인사업자(개업5년 이상인 자) 수업료의 30% 감면	사회복지상담대학원 자연치유선교대학원 상담심리대학원 영성치유대학원 예배리터지대학원
전문직 종사자	① 전·현직 교수, 의사, 한의사, 약사(한약사), 간호사, 물리치료사 ② 해당 대학원의 탁월한 업적을 가진 자(심사 후 결정) *수업료의 30% 감면(예배찬양사역대학원은 35%)	예배찬양사역대학원 자연치유선교대학원 상담심리대학원 영성치유대학원 예배리터지대학원
기능보유자	① 기능보유로 인정되는 자(해당 자격증) (푸드테라피, 상담심리, 색채심리, 경력치유사, 상담심리 관련자격 등) ② 문화예술대학원은 시립합창단 3년 이상 근무한 자(Full Time증명서) ③ 지휘, 반주, 독창자, 학원강사 5년 이상 경험자로 대학 3년 재학 이후부터 경력 인정(사실관계증명서) ④ 찬양사역자, 반주자, 연주자, 찬양팀원은 5년이상 경험자 관계서류 제출시(소속교회담임목사 추천서) *수업료의 35%감면(상담심리대학원, 영성치유대학원, 예배리터지대학원, 자연치유대학원 30%)	자연치유선교대학원 문화예술대학원 예배찬양사역대학원 상담심리대학원 영성치유대학원 예배리터지대학원
성적우수	신학대학원 직전 학기 성적 우수자에게 지급한다.	신학대학원
공로	원우회 및 학생자치활동에 참여하는 학생에게 지급한다.(*이중수혜가능)	각 대학원
근로	학내 부서에 배치되어 봉사하는 학생에게 지급한다.(*이중수혜가능)	각 대학원
교직원가족	본 대학에 재직하고 있는 교직원(재단 직원 포함)의 배우자, 자녀에게 등록금의 50% 감면(정규학기에 한함.) (해당 교직원의 재직증명서, 가족관계증명서)	각 대학원
교직원역량	본 대학에 재직하고 있는 교직원이 본교 대학원에 진학 시 등록금 100% 감면 (해당 교직원의 재직증명서)	각 대학원
학교사랑	본 대학교에 직계가족 2인 이상 모두 정규학기에 재학 중인 학생으로 가족 1인에게 지급한다. (2인의 재학증명서, 가족관계증명서) <개정 2017.11.16>	각 대학원
MOU 체결 대학 출신	① MOU 체결대학교 졸업자 및 졸업예정자(MOU체결 조항에 의거 지급)	일반대학원 특수대학원 (신학대학원 제외)
동문가족	본교를 졸업한 자의 가족이 입학할 경우 지급한다.(졸업증명서, 가족관계증명서)	각 대학원
사회봉사	학교 주관 지역사회 발전에 기여 및 사회봉사활동 등으로 타의 모범이 되는 학생을 선발하여 지급한다.(사회봉사센터 추천, 사회봉사활동증명서 등)	각 대학원
장애인	장애등급 1-3급 이상인 학생에게 지급한다.(*이중수혜가능)(장애인증명서)	각 대학원
외국인	외국인(정원외)재학생에게 지급한다.(외국인등록증)*수업료의 30% 지급	각 대학원
가계곤란1	가정형편이 어려운 자료 증빙서류를 제출하면 수업료의 30% 감면 지급한다. (기초생활수급자증명서, 차상위계층증명서, 본 교단 미자립교회확인서, 단독목회자 및 가족, 건강보험료납부일정액 이하(국가산출표기준), 기타 소명자료)	특수, 일반대학원 (박사과정제외)
가계곤란2	가정형편이 어려운 자료 증빙서류를 제출하면 수업료의 30% 감면 지급한다. (기초생활수급자증명서, 차상위계층증명서, 본 교단 미자립교회확인서, 단독목회자 및 가족, 건강보험료납부일정액 이하(국가산출표기준), 기타 소명자료)	신학대학원
대학원 추가	대학원에 2개 과정 이상 등록 시 추가된 대학원의 10% 추가 감면(2개 재학증명서)	각 대학원
교외	국가장학금, 지방자치단체, 사설 및 기타, 외부장학금 선발 학생에게 지급한다.	각 대학원

# 일반 대학원

## Graduate School

일반대학원은 현재 한국교회가 특정 분야에서 전문적 이론과 실재를 구비한 목회자를 요구하는 현실을 반영하여 학문적으로 전문적인 신학훈련을 제공하는 것을 목적으로 하고 있습니다. 신학생들이 신학 분야에서 전문적 지식과 학문적 통찰을 얻음으로써 목회를 더 창의적으로 준비하게 하고, 목회자들이 계속적으로 신학을 공부할 수 있도록 하는 과정입니다. 대학원 과정을 통해 신학과 영성에서 한 단계 더 도약하는 기회가 될 것입니다.



### 박사 학위과정

#### ☎ 철학박사 Ph.D.

- 구약학전공: Major in Old Testament Studies
- 신약학전공: Major in New Testament Studies
- 조직신학전공: Major in Systematic Theology
- 교회사전공: Major in Church History
- 예배설교학전공: Major in Theology of Worship and Preaching
- 선교학전공: Major in Missiology
- 상담학전공: Major in Counseling
- 디아코니아전공: Major in Diakonia
- 기독교교육전공: Major in Christian Education
- 영성학: Major in Study of Spirituality
- 사회복지학전공: Major in Social Welfare
- 자연치유학전공: Major in Naturopathy
- 음악신학전공\_영어과정(외국인): Major in Theology of Christian Music

#### ☎ 음악박사 D.M.

- 성악전공: Major in Voice
- 피아노전공: Major in Piano
- 오르간전공: Major in Organ
- 지휘전공: Major in Conducting

#### ☎ 수업 및 취득학점

- 수업연한: 철학박사 5학기(39학점) / 음악박사 5학기(39학점)
- 매학기 15주, 주 1일 수업



## 신학석사 학위과정

### 신학석사 Th.M.(Master of Theological Studies)

- 구약학전공: Major in Old Testament Studies
- 신약학전공: Major in New Testament Studies
- 조직신학전공: Major in Systematic Theology
- 교회사전공: Major in Church History
- 예배설교학전공: Major in Theology of Worship and Preaching
- 상담학전공: Major in Counseling
- 선교학전공: Major in Missiology
- 기독교교육전공: Major in Christian Education

### 수업 및 취득학점

- 수업연한 4 학기
- 총 24학점
- 매학기 15주, 주 1일 수업



## 문학석사 학위과정

### 문학석사 M.A.(Master of Arts Studies)

- 신학전공: Major in Theology
- 상담학전공: Major in Counseling
- 기독교교육전공: Major in Christian Education

### 수업 및 취득학점

- 수업연한 4 학기
- 총 24학점
- 매학기 15주, 주 1일 수업



# 신학 대학원

Graduate School  
of Divinity

신학대학원은 대한예수교장로회(통합) 신조에 입각한 교역자 양성을 위하여 신학을 깊고 바르게 연구하고 교육하며, 교역자로서 지도자적 인격과 창조적 능력을 갖춘 인재 배출을 통해 교회와 사회에 공헌함을 목적으로 합니다.



## 교역학석사 M.Div. 학위과정

### ☎ 교역학석사 M.Div.(Master of Divinity)

- 신학과 (Theology)

### ☎ 수업 및 취득학점

- 수업연한 6학기
- 총 95학점
- 매학기 15주, 주 4일 수업, 주·야간반 선택 운영



## 목회연구과정

### ☎ 수업 및 취득학점

- 수업연한 4학기
- 총 60학점
- 매학기 15주, 주 2일 수업



# 사회복지상담 대학원

Graduate School of Social Welfare and Counseling

사회복지상담대학원은 기독교정신을 바탕으로 사회복지와 상담 분야에서 선도적으로 기여할 전문인력 양성을 목적으로 설립되었습니다. 우리 대학원은 우수한 교육환경과 교수진들이 교육이념에 근거하여 체계적이고 전문화된 교육과정을 제공하고, 사회복지 전공과 필요 시 상담 부전공이 가능한 교육 시스템을 확립하여 전문성 강화를 도모하고 있습니다. 사회복지 및 상담 분야에서 필요한 지식과 개입 기술 및 실무능력을 갖춘 전문가 양성으로 본 대학원에서 배출한 인재들은 사회복지기관 및 단체, 상담기관, 교회 및 기독교 관련 기관 등에서 활발하게 활동하고 있습니다.



## 사회복지학석사 M.S.W. 학위과정

### ☎ 사회복지학석사 M.S.W.(Master of Social Welfare)

- 사회복지학전공: Major in Social Welfare
- 상담 부전공(선택)

### ✍ 수업 및 취득학점

- 수업연한 4학기
- 총 27학점
- 매학기 15주, 주 1일 주 · 야간 수업



# 문화예술 대학원

Graduate School  
of Culture and Art

교육의 전문성 확보와 더불어 교육 수요자의 다양한 요구를 수용한 시대 음악을 이끌어 갈 음악전문가 양성을 목표로 합니다.



## 음악석사 M.M. 학위과정

### ☎ 음악석사 M.M.(Master of Music)

- 피아노전공: Major in Piano
- 성악전공: Major in Vocal
- 오르간전공: Major in Organ
- 지휘전공: Major in Conducting

### ✍ 수업 및 취득학점

- 수업연한 4학기
- 총 24학점
- 매학기 15주, 주 1일 수업





# 자연치유 선교대학원

Graduate School  
of Naturopathy in  
Mission

자연치유선교대학원은 2004년 국내 최초로 개설되어, 최고를 지향하고 있습니다. 본 대학원은 하나님께서 허락하신 자연치유를 통해 몸과 마음과 영혼의 온전한 치유와 회복을 목표로 합니다. 자연치유 전문가 양성을 위해 각 분야 임상경험 10년 이상인 최고의 교수진과 이론과 실무를 겸비할 수 있는 커리큘럼을 준비하고 있습니다. 하나님 나라 확장에 귀하게 쓰임 받을 치유사역자, 현대인들의 건강증진과 질병예방을 돕는 건강지도자, 자연치유 전문가사등의 비전을 자연치유선교대학원에서 성취하시게 될 것입니다.



## 자연치유선교학석사 M.N.M. 학위과정

### ☎ 자연치유선교학석사 M.N.M.(Master of Naturopathy in Mission)

- 자연치유학전공: Major in Naturopathy

### ✍ 수업 및 취득학점

- 수업연한 4학기
- 총 36학점
- 매학기 15주, 주 1일 수업



# 예배찬양 사역대학원

Graduate School  
of Worship and  
Praise in Ministry

예배찬양사역대학원은 새롭게 변화하는 현대 예배에 맞춰 음악적, 신학적인 지식과 영적인 영향력을 끼칠 수 있는 예배인도자, 예배기획자, 찬양사역자, 예배음악연주자, 뮤직디렉터를 발굴하고 양성하여 하나님의 마음에 합한 이 시대 예배찬양사역의 리더로 훈련하고 양성함을 목표로 합니다. 또한 역동적인 예배를 통해 이 땅의 부흥을 이뤄갈 수 있도록 검증된 예배교육 과정을 이수합니다.



## 예배찬양사역학석사 M.W.M. 학위과정

### ☎ 예배찬양사역학석사 M.W.M.(Master of Worship and Praise in Ministry)

- 예배인도전공: Major in Worship Leading
- 예배기획전공: Major in Worship Planning
- 음악감독전공: Major in Music Director
- 예배음악연주전공: Major in Worship Music Performance
  - 건반, 기타, 베이스, 드럼, 보컬

### ☎ 수업 및 취득학점

- 수업연한 4학기
- 총 40학점
- 매학기 15주, 주 2일 수업



# 상담심리 대학원

Graduate School  
of Counseling  
Psychology

상담심리대학원은 전인적 인간의 통합적 이해를 바탕으로 건강하고 능력을 갖춘 상담심리치료 전문가를 양성하는 것을 목적으로 한다. 교육과정은 상담에 대한 깊이 있는 이론과 임상 중심으로 한다. 이를 통해 상담 전문가자격증 취득(한국기독교상담심리학회, 한국가족문화상담협회 등), 국가자격증 취득(임상심리사, 청소년상담사)등에 지원할 수 있는 다양한 요건을 학위과정을 통하여 모두 갖추 수 있으며 필수과목을 이수하면 졸업과 동시에 보건복지부 산하 발달재활 서비스 제공인력 자격을 취득하게 됩니다.

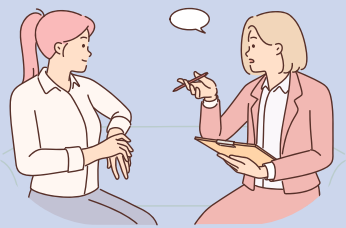

## 상담심리석사 M.C.P. 학위과정

### ☎ 상담심리석사 M.C.P.(Master of Counseling Psychology)

- 상담심리전공: Major in Counseling Psychology

### ✍ 수업 및 취득학점

- 수업연한 4학기
- 총 27학점
- 매학기 15주, 주 1일 수업



# 예배리터지 대학원

Graduate School of Worship and Liturgical Studies

예배 리터지에 필요한 지식을 익혀 현재 드리고 있는 예배가 어떤 의미인지 이해한다. 또한 예배 공동체를 도와 삶이 예배로 이어지도록 돕는 예배지도자 즉 리터지스트(liturgist)를 양성한다. 교회학교 교사나 성가대 또는 지휘자, 그리고 사모와 강단 꽃꽂이를 비롯한 예배공간 구성팀에게 도움이 되는 예배신학과 역사 나아가 예배 음악과 의례에 이르기까지 실제적 예배 기획 역량을 함양합니다.



## 예배리터지석사 M.W.L. 학위과정

### ☎ 예배리터지석사 M.W.L.(Master of Worship and Liturgical Studies)

- 예배역사전공: Major in Liturgical History
- 예배신학전공: Major in Liturgical Theology
- 예배음악전공: Major in Liturgical Music
- 의례전공: Major in Ritual Studies

### ✎ 수업 및 취득학점

- 수업연한 4학기
- 총 24학점
- 매학기 15주, 주 1일 수업



# 영성치유 대학원

Graduate School of Spiritual Healing

영성치유대학원은 심리치유와 영성 지도를 통합하여 21세기 기독교영성 센터의 디렉터를 양성하는 것을 목적으로 한다. 목회상담협회 내 영성 분과와 협력하여 전생애 발달적 접근, 이상 증상에 관한 치유적 접근, 영적 성품 훈련을 통해 영성치유의 길을 개척하고, 하나님과 친밀한 관계를 맺는 여정을 동행해 주는 영성지도자를 육성하고 있다.



## 영성치유석사 M.S.H. 학위과정

### 영성치유석사 M.S.H.(Master of Spiritual Healing)

- 영성치유전공: Major in Spiritual Healing

### 수업 및 취득학점

- 수업연한 4학기
- 총 30학점
- 매학기 15주, 주 1일 수업



# 인터넷 원서접수 안내(공통)

## 01. 인터넷원서접수 절차

인터넷 원서접수는 유웨이어플라이에서 접수

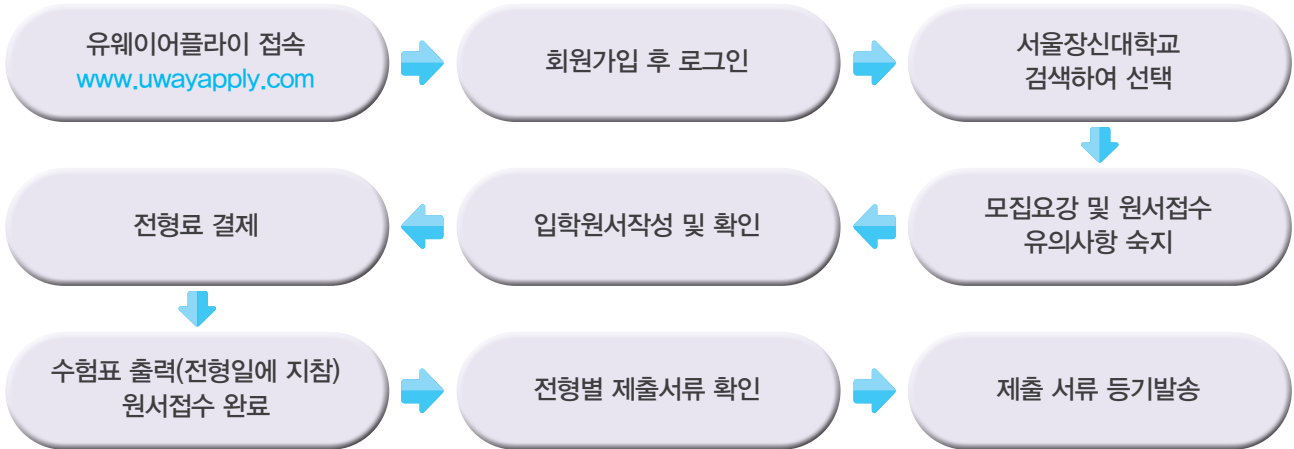

\* 외국인(전형외) 모집은 우편접수와 방문접수만 가능합니다.

## 02. 유의사항

- 원서 작성 시 유의사항을 명확히 숙지한 후 내용을 입력해야 합니다. 입력사항 기재 착오로 인한 불이익은 본인에게 있습니다.
  - 원서접수 시 반드시 지원하고자 하는 대학원을 확인하여야 합니다.
  - 개인정보수집 및 이용에 대한 활용 동의를 하여야 원서를 접수할 수 있습니다.
  - 성명, 주민등록번호는 호적대로 입력하여야 합니다.
  - 접수된 원서는 수정 불가능하며, 결제 이전 수정이 가능합니다.  
(원서를 작성하였다더라도 전자결제를 하지 않은 경우, 원서접수가 이루어지지 않으므로 유의하여야 합니다.)
  - 전자결제 후 원서접수가 완료되면 수험표를 출력합니다.  
(수험표를 분실한 경우 원서접수 창에서 재출력 가능)
  - 인터넷 접수 후 수험번호가 부여되면 접수가 완료된 것으로 확인하면 됩니다.
  - 인터넷 접수 시 발생하는 수수료는 대학에서 부담합니다.
- ※ 대한예수교장로회총회(통합)가 규정하는 이단 사이비 집단에 가입하거나 그 집단의 일원으로 활동하고 있는자, 성경에 위배되는 동성애자는 입학 불허합니다.

## 03. 인터넷 접수자 제출물 및 제출일자

- 제출물: 반드시 우편봉투에 학과, 수험번호, 성명을 기재하여 발송합니다.
- 제출일자: 모든 서류는 등기로 기간 내 반드시 도착하여야 합니다.
- 제출장소: 12749 경기도 광주시 경안로 145 서울장신대학교 입학지원처
- 본교양식은 홈페이지 → 입학안내 → 신학대학원 또는 대학원 입시자료실에서 다운로드 후 사용하시면 됩니다.



미래를 여는 힘찬 도전과 가치창조,

# 서울장신대학교의 또다른 이름입니다.

밝은 내일을 향한 세상속의 지성과 영성, 어둠을 밝히는 지성의 빛으로  
세상을 향한 실천의 영성으로 한걸음 한걸음 세상의 중심을 향해 내딛겠습니다.

밀알과 지성으로 세상을 살리는 서울장신대학교 대학원





# 2025학년도 일반대학원 (박사/석사) 모집요강

## 01. 모집인원 및 수업연한

구분	학과	학위과정	전공	모집인원	수업연한	졸업학점	비고
박사	신학과	철학박사 (Ph.D.)	구약학, 신약학, 조직신학, 교회사, 예배설교학, 선교학, 상담학, 디아코니아, 기독교교육, 영성학, 사회복지학, 자연치유학, 음악신학_영어과정(외국인)	11명	5학기	39학점	주간
		음악박사 (D.M.)	음악학(피아노, 오르간, 성악, 지휘)				
석사	신학과	신학석사 (Th.M.)	구약학, 신약학, 조직신학, 교회사, 예배설교학, 선교학, 상담학, 기독교교육	11명	4학기	24학점	주간
		문학석사 (M.A.)	신학, 상담학, 기독교교육				

## 02. 응시자격

구분	학위과정	전공	응시자격 (택1)
박사	철학박사 (Ph.D.)	구약학, 신약학, 조직신학, 교회사, 예배설교학, 선교학, 상담학, 디아코니아, 기독교교육, 영성학, 사회복지학, 자연치유학, 음악신학_영어과정(외국인)	① Th.M. 학위 소지(예정)자 또는 동등 이상 학위 소지자(국내 학위의 경우 신학전공 일반대학원 졸업자에 한함) ② 학사학위 소지 및 신학대학원 목회연구과정 졸업 후 Th.M. 또는 동등 이상 학위 소지(예정)자 ③ 특수대학원 학위 소지(예정)자 또는 동등 이상 학위 소지(예정)자 ※ 지도교수의 판단으로 Th.M. 과정에 있는 과정 중 4과목을 선수 과목으로 부과할 수 있다.
	음악박사 (D.M.)	음악학(피아노, 오르간, 성악, 지휘)	
석사	신학석사 (Th.M.)	구약학, 신약학, 조직신학, 교회사, 예배설교학, 선교학, 상담학, 기독교교육	① M.Div. 소지자 및 동등 이상 학위 소지(예정)자 ② 학사학위 소지자로 신학대학원 목회연구과정 졸업(예정)자
	문학석사 (M.A.)	신학, 상담학, 기독교교육	

## 03. 원서접수 및 전형일

원서접수	첨부서류 제출마감일	전형일 (면접/실기)	합격자 발표일	등록기간
인터넷, 방문/우편				
2024.09.23.(월) 10:00 ~ 10.04.(금) 17:00	2024.10.04.(금) 17:00까지	2024.10.18.(금) 10:00	2024.10.31.(목) 10:00	예치금: 2024.11.04.(월) ~ 11.07.(목) 16:00 잔여등록금: 2025.01.06.(월) ~ 01.09.(목) 16:00

※ 입학원서 우편접수(등기발송) 마감일 마감시간 도착분에 한하여 인정(전형료 포함)

※ 방문·우편 접수자 전형료 납부 계좌: 농협 163-01-491272

(인터넷 접수 시 유웨이어플라이에서 전형료 결제)

※ 반드시 대학원+접수자 이름으로 입금 예)대학원홍길동

※ 합격자발표는 홈페이지 합격자 조회 통해 확인(개별 통보하지 않음)

가. 원서 및 기타서식 : 각종 서류는 본교 홈페이지 → 입학안내 → 대학원 → 입시자료실에서 다운로드

나. 발송주소 : (t2749) 경기도 광주시 경안로 145 서울장신대학교 입학지원처







# 2025학년도 전기 신학대학원(신학과) 일반전형 모집요강

## 01. 모집인원 및 수업연한

학위과정	학 과	모집인원	수업연한	졸업학점
교역학석사(M.Div.)	신학과	57명(주·야간 포함)	6학기	95학점

## 02. 응시자격 (주·야간 공통)

학위과정	응시자격
	① 국내·외 4년제 대학에서 학사학위 취득 또는 2025년 2월 졸업예정자 ② 법령에 의하여 위와 동등한 학력이 있다고 인정된 자 ③ 수세 및 입교 후 만 3년(2025.02.28. 기준) 이상 된 자로 소속 노회장의 추천을 받은 자 (타 교단은 교단소속증명서 제출) ④ 목사안수를 이미 받은 자는 응시자격이 없음 ⑤ 보건복지부가 인정하는 국가공인 수화통역 자격증 소지자에게 소정의 가산점 부여 ⑥ 대한예수교장로회총회(통합)가 규정하는 이단 사이버 집단에 가입하거나 그 집단의 일원으로 활동 하고 있는 자는 입학을 불허함

\* 서울장신대학교를 비롯 교단 산하 신학대학교 신학과 졸업자는 신학대학원 신학과와 목회연구과정 동시 지원가능하며, 동시접수시 입학지원처에 알려야 함 (지원자는 면접 당일 목연과 면접에도 참여)

## 03. 원서접수 및 전형일

원서접수	첨부서류 제출마감일	전형일 (면접/실기)	합격자 발표일	등록기간
인터넷, 방문/우편				
2024.09.23.(월) 10:00 ~ 10.04.(금) 17:00	2024.10.04. (금) 17:00까지	2024.10.18. (금) 10:00	2024.10.31. (목) 10:00	예치금: 2024.11.04.(월) ~ 11.07.(목) 16:00 잔여등록금: 2025.01.06.(월) ~ 01.09.(목) 16:00

- ※ 입학원서 우편접수(등기발송) 마감일 마감시간 도착분에 한하여 인정(전형료 포함)
- ※ 방문·우편 접수자 전형료 납부 계좌: 농협 163-01-491272 (인터넷 접수 시 유웨이어플라이에서 전형료 결제)
- ※ 반드시 대학원+접수자 이름으로 입금 예)대학원홍길동
- ※ 합격자발표는 홈페이지 합격자 조회 통해 확인(개별 통보하지 않음)

## 04. 전형방법 및 내용

전형방법	내 용	배 점
서류전형 및 면접	가. 품성, 영성수행능력, 장래성과 비전 나. 절대평가, 불참시 불합격 다. 면접위원 2인이상 F 부여시 불합격	100

- ※ 면접 불참자는 불합격 처리됨
- ※ 면접점수 100점 만점 기준 60점 미만 불합격 처리됨

- ※ 면접 결과 수석이 불가능하거나 목회자로 부적합하다고 판단될 경우 불합격 처리됨
- ※ 법적, 도덕적(전과자, 이혼 등) 문제로 부적합하다고 판단 될 경우 불합격 처리됨
- ※ 동점자는 연소자를 우선함

## 05. 제출서류

- 1) 입학원서/수험표 포함(본교 양식)
- 2) 노회장 추천서(본교 양식) / 타 교단일 경우 출석교회의 교단소속증명서를 교단 총회에서 발급받아 제출  
\* 노회고시가 늦어져 기간 내 노회장추천서를 제출하지 못할시 입학지원처에 일정을 알리고 고시가 끝난 후 일주일 내로 반드시 제출하여야 합니다.(미제출시 합격이 취소됨)
- 3) 담임목사추천소견서(본교 양식) / 봉투에 넣고 붙인 후 붙인 자리에 담임목사님의 친필사인
- 4) 대학교 졸업증명서(학위등록번호 기재) 또는 졸업예정증명서
- 5) 대학교 성적증명서(대학 4년간) / 졸업예정자는 4학년 1학기까지, 총평점은 백분율로 표시
- 6) 가족관계증명서(상세)
- 7) 혼인관계증명서(상세) / 1개월 이내 발급본으로 미혼자도 제출 해당
  - 가) 제적등본 / 이혼자만 해당
  - 나) 이혼사유서(자유양식) / 이혼자만 해당
- 8) 개인(신앙)배경 및 봉사 이력서(본교양식)
- 9) 자기소개서(본교양식) 1부 / 각 문항 당 500자 정도(한글 워드로 작성 1~2매)
  - ①성장배경(가족관계) ②신앙경험 ③신앙고백 ④신학교 지원동기 및 향후계획
- 10) 범죄 전과 사유서(자유양식) / 해당자만 제출
- 11) 개인정보활용동의서(본교양식)

### ※ 제출서류 유의사항

1. 제출하는 모든 서류는 최근 3개월 이내 발급된 원본으로 제출.
  2. 졸업예정증명서 제출자는 개강일 전까지 졸업증명서와 최종성적증명서를 반드시 제출(최종 합격자에 한함)
  3. 한글을 제외한 증명서 및 서류는 한글 번역 및 공증서와 함께 제출
  4. 해외 외국 대학 졸업자 학위 관련 증명서 관련
    - 아포스티유(Apostille) 협약국: 졸업증명서, 성적증명서를 Apostille 받아서 제출.
    - 아포스티유 비협약국: 졸업증명서, 성적증명서를 출신대학 소재 국가의 한국 영사 또는 주한 공관 영사 확인을 받은 후 제출.
    - 중국: 중국 교육부 산하에 설립된 교육부학력인증센터 “教育部學位與研究生教育發展中心” (<http://www.cdgdg.edu.cn>) 에서 발급한 학력인증서 (중문)와 졸업증명서, 성적증명서를 번역 공증하여 제출.
- ※ 일부 국가의 경우 발급에 기간이 상당기간 소요될 수 있으므로 미리 신청하는 것을 권장합니다.

## 06. 전형료 80,000원

## 07. 기타

- 1) 복수전공(신학과 사회복지학) 수료 시 2급 사회복지사 자격증 취득 가능
- 2) 신학대학원 일반전형 수석합격자는 입학 학기에 소정의 장학금을 지급함
- 3) 합격자는 입학 전에 개설된 헬리어, 히브리어 과목 중 1과목을 수강할 수 있음
- 4) 입학 후에 총회에서 규정한 이단 사이비 단체에 속해 있거나, 그들의 가르침에 동조하고 따른다는 것이 알려진 경우 제적됨
- 5) 신학대학원학칙시행세칙 제 45조(신학계속추천서) 신학대학원 재학생은 학년 진급을 위하여 매년 11월 30일 전 대한예수교장로회(통합) 소속 노회장의 추천서를 제출하여야 하며, 타교단 교단장 추천으로 입학한 학생은 입학 후 소속교단을 대한예수교장로회(통합)로 변경하여야 함
- 6) 입학 후 1학년 2학기에 본교 기숙사에 의무적으로 입사하여 영성훈련에 참여해야 함



# 2025학년도 전기 신학대학원(목회연구과정) 모집요강

## 01. 모집인원 및 수업연한

학위과정	모집인원	수업연한	졸업학점
목회연구과정	20명	4학기	60학점

## 02. 응시자격

<b>공통</b>	① 수세 및 입교 후 만 5년(2025.02.28. 기준) 이상 된 자로 소속 노회장의 추천을 받은 자 ② 목사안수를 이미 받은 자는 응시자격이 없습니다. ③ 대한예수교장로회총회(통합)가 규정하는 이단 사이버 집단에 가입하거나 그 집단의 일원으로 활동 하고 있는 자는 입학을 불허한다.
<b>필수선택 (택1)</b>	① 고등학교 졸업 후 본 교단 총회가 인정한 신학과, 기독교교육과를 졸업 또는 2025년 2월 졸업예정자 ② 학점은행제 신학전공자로 서울장신대학교총장명의 학사졸업 또는 2025년 2월 졸업예정자

- ※ 고교졸업자격이 미달된 자는 지방신학대학교를 졸업했다 하더라도 응시자격이 없으며, 학력조회 결과 학력 미달 또는 허위로 판명될 경우 입학이 취소됨(재응시 기회가 박탈되니 자격을 갖춘 후 지원해야 함)
- ※ 서울장신대학교를 비롯 교단 산하 신학대학교 신학과 졸업자는 신학대학원 신학과와 목회연구과정 동시 지원가능하며, 동시접수 시 입학지원처에 알려야 함(동시 지원자는 면접 당일 신학과 면접에도 참여)

## 03. 원서접수 및 전형일

원서접수	첨부서류 제출마감일	전형일 (면접/실기)	합격자 발표일	등록기간
인터넷, 방문/우편				
2024.09.23.(월) 10:00 ~ 10.04.(금) 17:00	2024.10.04. (금) 17:00까지	2024.10.18. (금) 10:00	2024.10.31. (목) 10:00	예치금: 2024.11.04.(월) ~ 11.07.(목) 16:00 잔여등록금: 2025.01.06.(월) ~ 01.09.(목) 16:00

- ※ 입학원서 우편접수(등기발송) 마감일 마감시간 도착분에 한하여 인정(전형료 포함)
- ※ 방문·우편 접수자 전형료 납부 계좌: 농협 163-01-491272 (인터넷 접수 시 유웨이어플라이에서 전형료 결제)
- ※ 반드시 대학원+접수자 이름으로 입금 예)대학원홍길동
- ※ 합격자발표는 홈페이지 합격자 조회 통해 확인(개별 통보하지 않음)

## 04. 전형방법 및 내용

전형방법	내용	배 점
서류전형 및 면접	가. 품성, 영성수행능력, 장래성과 비전 나. 절대평가, 불참시 불합격	100

- ※ 면접 불참자는 불합격 처리됨
- ※ 면접접수 100점 만점 기준 60점 미만 불합격 처리됨

- ※ 면접 결과 수험이 불가능하거나 목회자로 부적합하다고 판단될 경우 불합격 처리됨
- ※ 법적, 도덕적(전과자, 이혼 등) 문제로 부적합하다고 판단 될 경우 불합격 처리됨
- ※ 동점자는 연소자를 우선함

## 05. 제출서류

- 1) 입학원서/수험표 포함(본교 양식)
- 2) 노회장 추천서(본교 양식) / 타 교단일 경우 출석교회의 교단소속증명서를 교단 총회에서 발급받아 제출
  - \* 노회고시가 늦어져 기간 내 노회장추천서를 제출하지 못할시 입학지원서에 일정을 알리고 고시가 끝난 후 일주일 내로 반드시 제출하여야 합니다.(미제출시 합격이 취소됨)
- 3) 담임목사추천소견서(본교 양식) / 봉투에 넣고 붙인 후 붙인 자리에 담임목사님의 친필사인
- 4) 고등학교 졸업증명서
- 5) 신학교 또는 대학교 졸업(예정)증명서
- 6) 신학교 또는 대학교 성적증명서(전 학년) / 졸업예정자는 4학년 1학기까지, 총평점은 백분율로 표시
- 7) 가족관계증명서(상세)
- 8) 혼인관계증명서(상세) / 1개월 이내 발급본으로 미혼자도 제출 해당
  - 가) 제적등본 / 이혼자만 해당
  - 나) 이혼사유서(자유양식) / 이혼자만 해당
- 9) 개인(신앙)배경 및 봉사 이력서(본교양식)
- 10) 자기소개서(본교양식) 1부 / 각 문항 당 500자 정도(한글 워드로 작성 1~2매)
  - ①성장배경(가족관계) ②신앙경험 ③신앙고백 ④신학교 지원동기 및 향후계획
- 11) 범죄 전과 사유서(자유양식) / 해당자만 제출
- 12) 개인정보활용동의서(본교양식)

### ※ 제출서류 유의사항

1. 제출하는 모든 서류는 최근 3개월 이내 발급된 원본으로 제출.
2. 졸업예정증명서 제출자는 개강일 전까지 졸업증명서와 최종성적증명서를 반드시 제출(최종 합격자에 한함)
3. 단독목회 5년 이상인 경우 : 단독목회 증명서(노회장 발행) - 여성인 경우 전임전도사 증명서(해당자에 한 함)
4. 한글을 제외한 증명서 및 서류는 한글 번역 및 공증서와 함께 제출

## 06. 전형료 80,000원



# 2025학년도 전기 사회복지상담대학원 모집요강

## 01. 모집인원 및 수업연한

학위과정	학 과	전공(부전공)	모집인원	수업연한	졸업학점
사회복지학석사(M.S.W.)	사회복지상담학과	사회복지학(상담선택)	5명	4학기	27학점

## 02. 응시자격

- ① 국내·외 4년제 대학에서 학사학위 취득 또는 2025년 2월 졸업예정자
- ② 법령에 의하여 위와 동등한 학력이 있다고 인정된 자

## 03. 원서접수 및 전형일

원서접수	첨부서류 제출마감일	전형일 (면접/실기)	합격자 발표일	등록기간
인터넷, 방문/우편				
2024.09.23.(월) 10:00 ~ 10.04.(금) 17:00	2024.10.04. (금) 17:00까지	2024.10.18. (금) 10:00	2024.10.31. (목) 10:00	예치금: 2024.11.04.(월) ~ 11.07.(목) 16:00 잔여등록금: 2025.01.06.(월) ~ 01.09.(목) 16:00

- ※ 입학원서 우편접수(등기발송) 마감일 마감시간 도착분에 한하여 인정(전형료 포함)
- ※ 방문·우편 접수자 전형료 납부 계좌: 농협 163-01-491272 (인터넷 접수 시 유헤이 어플라이에서 전형료 결제)
- ※ 반드시 대학원+접수자 이름으로 입금 예)대학원홍길동
- ※ 합격자발표는 홈페이지 합격자 조회 통해 확인(개별 통보하지 않음)

## 04. 전형방법

전형방법	배 점
서류전형 및 면접	100

- ※ 면접 점수 100점 만점 기준 60점 미만은 불합격 처리됨
- ※ 동점자는 연소자를 우선함

## 05. 제출서류

- 1) 입학원서/수험표 포함(본교양식)
- 2) 대학교 졸업(예정)증명서(학위등록번호 기재)
- 3) 대학교 성적증명서
- 4) 경력 및 재직증명서(해당자에 한함)
- 5) 개인정보활용동의서(본교양식)

※ 제출서류 유의사항

1. 제출하는 모든 서류는 최근 3개월 이내 발급된 원본으로 제출.
  2. 졸업예정증명서 제출자는 개강일 전까지 졸업증명서와 최종성적증명서를 반드시 제출(최종 합격자에 한함)
  3. 한글을 제외한 증명서 및 서류는 한글 번역 및 공증서와 함께 제출
  4. 해외 외국 대학 졸업자 학위 관련 증명서 관련
    - 아포스티유(Apostille) 협약국: 졸업증명서, 성적증명서를 Apostille 받아서 제출.
    - 아포스티유 비협약국: 졸업증명서, 성적증명서를 출신대학 소재 국가의 한국 영사 또는 주한 공관 영사 확인을 받은 후 제출.
    - 중국: 중국 교육부 산하에 설립된 교육부학력인증센터 “教育部學位與研究生教育發展中心” (<http://www.cdgdc.edu.cn>) 에서 발급한 학력인증서 (중문)와 졸업증명서, 성적증명서를 번역 공증하여 제출.
- ※ 일부 국가의 경우 발급에 기간이 상당기간 소요될 수 있으므로 미리 신청하는 것을 권장합니다.

06. 전형료 60,000원

07. 기타

- 1) 사회복지기관 관련 종사자, 목회자, 목회자 사모, 전문직 종사자 및 공무원은 본교 장학 규정에 의거 장학금 혜택
- 2) 사회복지사 2급 자격증 취득 자격
- 3) 사회복지사 1급 자격증 취득 시험 자격
- 4) 청소년복지사 2급 자격증 취득 시험 자격



# 2025학년도 전기 문화예술대학원 모집요강

## 01. 모집인원 및 수업연한

학위과정	학 과	전공(부전공)	모집인원	수업연한	졸업학점
음악석사(M.M.)	문화예술학과	피아노, 성악, 오르간, 지휘	6명	4학기	24학점

## 02. 응시자격

- ① 국내 · 외 4년제 대학에서 학사학위 취득 또는 2025년 2월 졸업예정자
- ② 법령에 의하여 위와 동등한 학력이 있다고 인정된 자

## 03. 원서접수 및 전형일

원서접수	첨부서류 제출마감일	전형일 (면접/실기)	합격자 발표일	등록기간
인터넷, 방문/우편				
2024.09.23.(월) 10:00 ~ 10.04.(금) 17:00	2024.10.04. (금) 17:00까지	2024.10.18. (금) 10:00	2024.10.31. (목) 10:00	예치금: 2024.11.04.(월) ~ 11.07.(목) 16:00 잔여등록금: 2025.01.06.(월) ~ 01.09.(목) 16:00

- ※ 입학원서 우편접수(등기발송) 마감일 마감시간 도착분에 한하여 인정(전형료 포함)
- ※ 방문 · 우편 접수자 전형료 납부 계좌: 농협 163-01-491272  
(인터넷 접수 시 유웨이어플라이에서 전형료 결제)
- ※ 반드시 대학원+접수자 이름으로 입금 예)대학원홍길동
- ※ 합격자발표는 홈페이지 합격자 조회 통해 확인(개별 통보하지 않음)

## 04. 전형방법

구분	전공	내용	비고	배 점
실기	피아노	자유곡 1곡		80
	성악	2곡 연주 ① 오라토리오 아리아, 오페라 아리아 중 1곡 ② 예술가곡 1곡(독일, 이탈리아, 영어, 불어 가곡 중)	반주자 동반	
	오르간	자유곡 1곡		
	지휘	지정곡(Mozart Ave verum) 1곡	반주자 동반	
면접	전체	서류 심사 및 면접		20
계				100

- ※ 모든 곡은 암보로 연주해야 함(지휘 전공 제외)
- ※ 면접점수 100점 만점 기준으로 60점 미만은 불합격 처리됨
- ※ 동점자는 연소자를 우선함



## 05. 제출서류

- 1) 입학원서/수험표 포함(본교양식)
- 2) 대학교 졸업(예정)증명서(학위등록번호 기재)
- 3) 대학교 성적증명서
- 4) 개인정보활용동의서(본교양식)

### ※ 제출서류 유의사항

1. 제출하는 모든 서류는 최근 3개월 이내 발급된 원본으로 제출.
  2. 졸업예정증명서 제출자는 개강일 전까지 졸업증명서와 최종성적증명서를 반드시 제출(최종 합격자에 한함)
  3. 한글을 제외한 증명서 및 서류는 한글 번역 및 공증서와 함께 제출
  4. 해외 외국 대학 졸업자 학위 관련 증명서 관련
    - 아포스티유(Apostille) 협약국: 졸업증명서, 성적증명서를 Apostille 받아서 제출.
    - 아포스티유 비협약국: 졸업증명서, 성적증명서를 출신대학 소재 국가의 한국 영사 또는 주한 공관 영사 확인을 받은 후 제출.
    - 중국: 중국 교육부 산하에 설립된 교육부학력인증센터 “教育部學位與研究生教育發展中心” (<http://www.cdgd.edu.cn>) 에서 발급한 학력인증서(중문)와 졸업증명서, 성적증명서를 번역 공증하여 제출.
- ※ 일부 국가의 경우 발급에 기간이 상당기간 소요될 수 있으므로 미리 신청하는 것을 권장합니다.

## 06. 전형료 80,000원

## 07. 장학금

- 1) 실기성적우수자(입학실기성적 93점 이상)는 본교 장학 규정에 의거 장학 혜택
- 2) 본교 출신자는 본교 장학 규정에 의거 장학 혜택
- 3) 목회자(목사, 목회자 사모, 전도사 등)는 본교 장학 규정에 의거 장학 혜택
- 4) 기능보유자는 본교 장학 규정에 의거 장학 혜택



# 2025학년도 전기 자연치유선교대학원 모집요강

## 01. 모집인원 및 수업연한

학위과정	학 과	전 공	모집인원	수업연한	졸업학점
자연치유선교학석사(M.N.M.)	자연치유선교학과	자연치유학	10명	4학기	36학점

## 02. 응시자격

- ① 국내·외 4년제 대학에서 학사학위 취득 또는 2025년 2월 졸업예정자
- ② 법령에 의하여 위와 동등한 학력이 있다고 인정된 자

## 03. 원서접수 및 전형일

원서접수	첨부서류 제출마감일	전형일 (면접/실기)	합격자 발표일	등록기간
인터넷, 방문/우편				
2024.10.29.(화) 10:00 ~ 11.05.(화) 17:00까지	2024.11.05. (화) 17:00까지	2024.11.18. (월) 10:00	2024.12.05. (목) 10:00	예치금: 2024.12.09.(월) ~ 12.12.(목) 16:00 잔여등록금: 2025.01.13.(월) ~ 01.16.(목) 16:00

- ※ 입학원서 우편접수(등기발송) 마감일 마감시간 도착분에 한하여 인정(전형료 포함)
- ※ 방문·우편 접수자 전형료 납부 계좌: 농협 163-01-491272  
(인터넷 접수 시 유헤이 어플라이에서 전형료 결제)
- ※ 반드시 대학원+접수자 이름으로 입금 예)대학원홍길동
- ※ 합격자발표는 홈페이지 합격자 조회 통해 확인(개별 통보하지 않음)

## 04. 전형방법

전형방법	배 점
서류전형 및 면접	100

- ※ 면접 점수 100점 만점 기준 60점 미만은 불합격 처리됨
- ※ 동점자는 연소자를 우선함

## 05. 제출서류

- 1) 입학원서/수험표 포함(본교양식)
- 2) 대학교 졸업(예정)증명서(학위등록번호 기재)
- 3) 대학교 성적증명서
- 4) 경력 및 재직증명서(해당자에 한함)
- 5) 개인정보활용동의서(본교양식)

### ※ 제출서류 유의사항

1. 제출하는 모든 서류는 최근 3개월 이내 발급된 원본으로 제출.
  2. 졸업예정증명서 제출자는 개강일 전까지 졸업증명서와 최종성적증명서를 반드시 제출(최종 합격자에 한함)
  3. 한글을 제외한 증명서 및 서류는 한글 번역 및 공증서와 함께 제출
  4. 해외 외국 대학 졸업자 학위 관련 증명서 관련
    - 아포스티유(Apostille) 협약국: 졸업증명서, 성적증명서를 Apostille 받아서 제출.
    - 아포스티유 비협약국: 졸업증명서, 성적증명서를 출신대학 소재 국가의 한국 영사 또는 주한 공관 영사 확인을 받은 후 제출.
    - 중국: 중국 교육부 산하에 설립된 교육부학력인증센터 “教育部學位與研究生教育發展中心” (<http://www.cdgdc.edu.cn>) 에서 발급한 학력인증서(중문)와 졸업증명서, 성적증명서를 번역 공증하여 제출.
- ※ 일부 국가의 경우 발급에 기간이 상당기간 소요될 수 있으므로 미리 신청하는 것을 권장합니다.

## 06. 전형료 60,000원

## 07. 자연치유선교대학원은

- 1) 자연치유 관련 국내 최초의 대학원으로 최고를 지향하는 대학원
- 2) 주님께서 허락하신 자연치유 학문 체계를 완성하도록 조력하는 대학원
- 3) 통합 자연치유로서 구조적, 화학적, 정신(영적)적, 에너지적 건강을 추구하는 대학원
- 4) 국내 최고의 자연치유학 커리큘럼으로 희망을 성취하도록 돕는 대학원

## 08. 자연치유선교대학원 만의 장점

- 1) 오감멀티테라피를 구현하며 오감을 활용한 칼라테라피, 아로마테라피, 사운드테라피, 푸드테라피, 메리디안테라피의 커리큘럼으로 홀리스틱(전인적) 자연치유 전문가 양성을 목표
- 2) 매주 동아리 활동 실시로 자연치유 선행학습과 실습 실시
- 3) 하계, 동계 방학시 “찾아가는 자연치유 봉사 활동”으로 자연치유 임상과 봉사 실시
- 4) 하계, 동계 방학시 “자연치유 학술세미나”로 자연치유 학문 정립 및 교류
- 5) 매년 2학기(10월 3째주) 자연치유 관계자, 건강관심자들을 초청하는 “자연치유 페스티벌” 진행
- 6) 민간자격증 취득 가능 : 푸드힐링상담사 2급, 자연건강상담사 2급, 귀분석상담사 2급, 홍채심리상담사2급, 아로마상담사 2급, 플라워에센스 상담사 2급

## 09. 장학금

- 1) 자연치유 관련학과(보건의료행정, 한방건강학, 대체의학과, 중의학 5년제) 졸업자는 본교 장학 규정에 의거 장학금 혜택
- 2) 자연치유 관련 분야 개인사업자(개업 5년 이상인 자)는 본교 장학 규정에 의거 장학금 혜택
- 3) 자연치유 관련자격증 소지자는 본교 장학 규정에 의거 장학금 혜택
- 4) 목회자, 목회자 사모는 본교 장학 규정에 의거 장학금 혜택

## 10. 학위 취득 후 진로 및 전망

- 1) 자연치유 교육 전문가 활동(기업체, 교회, 정부기관 등에서 교육강사 활동)
- 2) 자연치유 상담센터, 푸드테라피 상담센터 등의 창업 및 취업
- 3) 자연치유 사역자, 전문가, 전문강사, 코칭에 비전을 가진 자 환영
- 4) 자연치유를 통하여 선교와 봉사에 비전을 가진 자 환영
- 5) 자연치유 인프라 형성을 희망하는 자 환영
- 6) 자연치유학 박사과정 진학



# 2025학년도 전기 예배찬양사역대학원 모집요강

## 01. 모집인원 및 수업연한

학위과정	학 과	전 공	모집인원	수업연한	졸업학점
예배찬양사역학석사 (M.W.M.)	예배찬양사역학과	예배인도, 예배기획, 음악감독(뮤직디렉터), 예배음악연주(건반, 기타, 베이스, 드럼, 보컬)	16명	4학기	40학점

## 02. 응시자격

- ① 국내 · 외 4년제 대학에서 학사학위 취득 또는 2025년 2월 졸업예정자
- ② 법령에 의하여 위와 동등한 학력이 있다고 인정된 자
- ③ 대학원 수준 이론 심화 과정 중심의 교육이 필요한 자

## 03. 원서접수 및 전형일

원서접수	첨부서류 제출마감일	전형일 (면접/실기)	합격자 발표일	등록기간
인터넷, 방문/우편				예치금: 2024.11.04.(월) ~ 11.07.(목) 16:00 잔여등록금: 2025.01.06.(월) ~ 01.09.(목) 16:00
2024.09.23.(월) 10:00 ~ 10.04.(금) 17:00	2024.10.04. (금) 17:00까지	2024.10.18. (금) 10:00	2024.10.31. (목) 10:00	

- ※ 입학원서 우편접수(등기발송) 마감일 마감시간 도착분에 한하여 인정(전형료 포함)
- ※ 방문 · 우편 접수자 전형료 납부 계좌: 농협 163-01-491272 (인터넷 접수 시 유웨이어플라이에서 전형료 결제)
- ※ 반드시 대학원+접수자 이름으로 입금 예)대학원홍길동
- ※ 합격자발표는 홈페이지 합격자 조회 통해 확인(개별 통보하지 않음)

## 04. 전형방법

전형구분	전공명	내 용	점 수	비 고
서류	예배인도	본인 찬양인도 실황 동영상 1편 유튜브에 업로드하여 URL 주소 제출	100	URL주소 이메일 제출 gksgm19902 @sjs.ac.kr
	예배기획	본인 기획 예배 혹은 이벤트 실황 동영상 1편 유튜브에 업로드하여 URL 주소 제출		
	예배음악연주 (건반, 기타, 베이스, 드럼, 보컬)	본인이 직접 연주한 영상 혹은 본인이 직접 예배 or 공연에서 연주하는 기록을 담은 동영상 1편을 유튜브에 업로드하여 URL 주소 제출		
	음악감독 (뮤직디렉터)	1. 본인이 직접 연주한 영상 혹은 본인이 직접 예배 or 공연에서 연주하는 기록을 담은 동영상 1편을 유튜브에 업로드하여 URL 주소 제출 2. 작곡 or 편곡 악보 1점 제출 ※ 2가지 모두 제출		
실기 / 면접	예배인도	면접시에 '예배인도 실제' (기도+찬양곡 내지 2곡) 5분 정도	100	
	예배기획	면접		
	예배음악연주 (건반, 기타, 베이스, 드럼, 보컬)	기악 : 자유곡1곡연주, 지정된 패턴에 자유 연주(악보와 패턴반주는 현장실기 때 제공) 보컬 : 느린 자유곡1곡, 빠른 자유곡1곡 (반주는 반주자 동반 또는 MR 가능)		

실기 / 면접	음악감독 (뮤직디렉터)	면접		
계			200	

※ 면접 점수 100점 만점 기준 60점 미만 불합격 처리됨

※ 동점자는 연소자를 우선함

## 05. 제출서류

- 1) 입학원서/수험표 포함(본교양식)
- 2) 대학교 졸업(예정)증명서(학위등록번호 기재)
- 3) 대학교 성적증명서
- 4) 담임목사추천서(본교양식)
- 5) 전공별 서류심사 제출물

전공명	전공 서류심사 제출물
예배인도	① 본인 찬양인도 실황 동영상 1편 유튜브에 업로드하여 URL 주소 제출
예배기획	① 본인 기획 예배 혹은 이벤트 실황 동영상 1편 유튜브에 업로드하여 URL 주소 제출
예배음악연주 (건반, 기타, 베이스, 드럼, 보컬)	① 본인이 직접 연주한 영상 혹은 본인이 직접 예배 or 공연에서 연주하는 기록을 담은 동영상 1편을 유튜브에 업로드하여 URL 주소 제출
음악감독 (뮤직디렉터)	① 본인이 직접 연주한 영상 혹은 본인이 직접 예배 or 공연에서 연주하는 기록을 담은 동영상 1편을 유튜브에 업로드하여 URL 주소 제출 ② 작곡 or 편곡 악보 1점 제출 ※ 2가지 모두 제출

- 6) 개인정보활용동의서(본교양식)

### ※ 제출서류 유의사항

1. 제출하는 모든 서류는 최근 3개월 이내 발급된 원본으로 제출.
  2. 졸업예정증명서 제출자는 개강일 전까지 졸업증명서와 최종성적증명서를 반드시 제출(최종 합격자에 한함)
  3. 한글을 제외한 증명서 및 서류는 한글 번역 및 공증서와 함께 제출
  4. 해외 외국 대학 졸업자 학위 관련 증명서 관련
    - 아포스티유(Apostille) 협약국: 졸업증명서, 성적증명서를 Apostille 받아서 제출.
    - 아포스티유 비협약국: 졸업증명서, 성적증명서를 출신대학 소재 국가의 한국 영사 또는 주한 공관 영사 확인을 받은 후 제출.
    - 중국: 중국 교육부 산하에 설립된 교육부학력인증센터 “教育部學位與研究生教育發展中心” (<http://www.cdgdc.edu.cn>) 에서 발급한 학력인증서 (중문)와 졸업증명서, 성적증명서를 번역 공증하여 제출.
- ※ 일부 국가의 경우 발급에 기간이 상당기간 소요될 수 있으므로 미리 신청하는 것을 권장합니다.

## 06. 전형료 80,000원

## 07. 기타

- 1) 한국 최초의 예배찬양사역대학원으로 동문 찬양 리더들과 네트워크 형성
- 2) 교육계 각 분야의 교육자로서 필요한 신학적 소양, 영성적 깊이, 예배음악의 이론적 깊이를 더하는 대학원 방식의 수업 경험
- 3) 수 많은 교회에서 기다리고 있는 준비되고 실력있는 예배사역자, 찬양사역자 배출로 전문사역의 문이 활짝 열려있는 대학원
- 4) 한국교회 예배사역을 담당할 전문성 있는 예배사역자 및 역사적, 통찰력을 갖춘 예배사역 전문가 양성을 위한 대학원
- 5) 한국교회 예배현장의 '예배디렉터'를 위한 전문교육과정



# 2025학년도 전기 상담심리대학원 모집요강

## 01. 모집인원 및 수업연한

학위과정	학 과	전 공	모집인원	수업연한	졸업학점
상담심리석사(M.C.P.)	상담심리학과	상담심리	5명	4학기	27학점

## 02. 응시자격

- ① 국내·외 4년제 대학에서 학사학위 취득 또는 2025년 2월 졸업예정자
- ② 법령에 의하여 위와 동등한 학력이 있다고 인정된 자

## 03. 원서접수 및 전형일

원서접수	첨부서류 제출마감일	전형일 (면접/실기)	합격자 발표일	등록기간
인터넷, 방문/우편				
2024.09.23.(월) 10:00 ~ 10.04.(금) 17:00	2024.10.04. (금) 17:00까지	2024.10.18.(금) 10:00	2024.10.31.(목) 10:00	예치금: 2024.11.04.(월) ~ 11.07.(목) 16:00 잔여등록금: 2025.01.06.(월) ~ 01.09.(목) 16:00

- ※ 입학원서 우편접수(등기발송) 마감일 마감시간 도착분에 한하여 인정(전형료 포함)
- ※ 방문·우편 접수자 전형료 납부 계좌: 농협 163-01-491272  
(인터넷 접수 시 유웨이어플라이에서 전형료 결제)
- ※ 반드시 대학원+접수자 이름으로 입금 예)대학원홍길동
- ※ 합격자발표는 홈페이지 합격자 조회 통해 확인(개별 통보하지 않음)

## 04. 전형방법

전형방법	배 점
서류전형 및 면접	100

- ※ 면접 점수 100점 만점 기준 60점 미만은 불합격 처리됨
- ※ 동점자는 연소자를 우선함

## 05. 제출서류

- 1) 입학원서/수험표 포함(본교양식)
- 2) 대학교 졸업(예정)증명서(학위등록번호 기재)
- 3) 대학교 성적증명서
- 4) 경력 및 재직증명서(해당자에 한함)
- 5) 개인정보활용동의서(본교양식)

#### ※ 제출서류 유의사항

1. 제출하는 모든 서류는 최근 3개월 이내 발급된 원본으로 제출.
  2. 졸업예정증명서 제출자는 개강일 전까지 졸업증명서와 최종성적증명서를 반드시 제출(최종 합격자에 한함)
  3. 한글을 제외한 증명서 및 서류는 한글 번역 및 공증서와 함께 제출
  4. 해외 외국 대학 졸업자 학위 관련 증명서 관련
    - 아포스티유(Apostille) 협약국: 졸업증명서, 성적증명서를 Apostille 받아서 제출.
    - 아포스티유 비협약국: 졸업증명서, 성적증명서를 출신대학 소재 국가의 한국 영사 또는 주한 공관 영사 확인을 받은 후 제출.
    - 중국: 중국 교육부 산하에 설립된 교육부학력인증센터 “教育部學位與研究生教育發展中心” (<http://www.cdgdc.edu.cn>) 에서 발급한 학력인증서 (중문)와 졸업증명서, 성적증명서를 번역 공증하여 제출.
- ※ 일부 국가의 경우 발급에 기간이 상당기간 소요될 수 있으므로 미리 신청하는 것을 권장합니다.

## 06. 전형료 60,000원

## 07. 기타

- 1) 상담심리대학원은 전인적인간의 통합적 이해를 바탕으로 상담심리치료 전문가를 양성합니다.
- 2) 상담전문자격증 취득(한국기독교상담심리학회, 한국가족문화상담협회 등), 국가자격증 취득(임상심리사, 청소년상담사)을 위한 커리큘럼과 실습을 제공합니다.
- 3) 필수과목을 이수하면 졸업과 동시에 보건복지부 산하 발달재활서비스제공 인력 자격(심리재활분야)을 취득하게 됩니다.



# 2025학년도 전기 예배리터지대학원 모집요강

## 01. 모집인원 및 수업연한

학위과정	학 과	전 공	모집인원	수업연한	졸업학점
예배리터지석사(M.W.L.)	예배리터지학과	예배역사, 예배신학, 예배음악, 의례	5명	4학기	24학점

## 02. 응시자격

- ① 국내·외 4년제 대학에서 학사학위 취득 또는 2025년 2월 졸업예정자
- ② 법령에 의하여 위와 동등한 학력이 있다고 인정된 자

## 03. 원서접수 및 전형일

원서접수	첨부서류 제출마감일	전형일 (면접/실기)	합격자 발표일	등록기간
인터넷, 방문/우편				예치금: 2024.11.04.(월) ~ 11.07.(목) 16:00
2024.09.23.(월) 10:00 ~ 10.04.(금) 17:00	2024.10.04. (금) 17:00까지	2024.10.18.(금) 10:00	2024.10.31.(목) 10:00	잔여등록금: 2025.01.06.(월) ~ 01.09.(목) 16:00

- ※ 입학원서 우편접수(등기발송) 마감일 마감시간 도착분에 한하여 인정(전형료 포함)
- ※ 방문·우편 접수자 전형료 납부 계좌: 농협 163-01-491272  
(인터넷 접수 시 유웨이어플라이에서 전형료 결제)
- ※ 반드시 대학원+접수자 이름으로 입금 예)대학원홍길동
- ※ 합격자발표는 홈페이지 합격자 조회 통해 확인(개별 통보하지 않음)

## 04. 전형방법

전형방법	배 점
서류전형 및 면접	100

- ※ 면접 점수 100점 만점 기준 60점 미만은 불합격 처리됨
- ※ 동점자는 연소자를 우선함

## 05. 제출서류

- 1) 입학원서/수험표 포함(본교양식)
- 2) 대학교 졸업(예정)증명서(학위등록번호 기재)
- 3) 대학교 성적증명서
- 4) 경력 및 재직증명서(해당자에 한함)
- 5) 개인정보활용동의서(본교양식)



### ※ 제출서류 유의사항

1. 제출하는 모든 서류는 최근 3개월 이내 발급된 원본으로 제출.
  2. 졸업예정증명서 제출자는 개강일 전까지 졸업증명서와 최종성적증명서를 반드시 제출(최종 합격자에 한함)
  3. 한글을 제외한 증명서 및 서류는 한글 번역 및 공증서와 함께 제출
  4. 해외 외국 대학 졸업자 학위 관련 증명서 관련
    - 아포스티유(Apostille) 협약국: 졸업증명서, 성적증명서를 Apostille 받아서 제출.
    - 아포스티유 비협약국: 졸업증명서, 성적증명서를 출신대학 소재 국가의 한국 영사 또는 주한 공관 영사 확인을 받은 후 제출.
    - 중국: 중국 교육부 산하에 설립된 교육부학력인증센터 “教育部學位與研究生教育發展中心” (<http://www.cdgdc.edu.cn>) 에서 발급한 학력인증서(중문)와 졸업증명서, 성적증명서를 번역 공증하여 제출.
- ※ 일부 국가의 경우 발급에 기간이 상당기간 소요될 수 있으므로 미리 신청하는 것을 권장합니다.

## 06. 전형료 60,000원

## 07. 예배리터지대학원은

- 1) 예배 리터지 관련 국내 최초의 대학원으로 최고를 지향하는 대학원
- 2) 기독교 예배의 리터지는 세례와 성찬 및 교회력 위주의 예배 기획에 이르기까지 다양한 예배
- 3) 예배를 구성하는 모든 순서와 예배 공간 구성에 이르기까지, 예배 사역자를 돕는 대학원
- 4) 국내 최고의 리터지 커리큘럼으로 교회의 다양한 예식 및 예배 기획으로 교회를 섬기는 대학원

## 08. 예배리터지대학원의 장점

- 1) 예배의 역사와 신학에 대한 바른 이해를 바탕으로 예배전문가 양성을 목표
- 2) 매주 동아리 활동 실시로 예배리터지 모범을 경험하고 실천하는 장
- 3) 절기 세미나를 통해 지역 교회의 지도자 양성
- 4) 사순절-부활절 절기 특강 및 대림절-주현절 절기 특강을 통해 학문 정립 및 예배 모범 익히기
- 5) 매년 2회 예배리터지 관계자, 목회자를 초청하는 “예배리터지 워크숍” 진행
- 6) 민간자격증 취득 가능 : 리터지스트(iturgist)로서 각 교회의 예배예식 지도자 양성
- 7) 세계예배학회 참가 자격 획득: 2년에 한번씩 열리는 국제 리터지 학회인 SL(Societas Liturgica)에 1회 업저버로 참가 이후, 정회원 자격 가능.

## 09. 장학금

- 1) 본교 출신자는 본교 장학 규정에 의거 장학 혜택
- 2) 목회자(목사, 목회자 사모, 전도사 등)는 본교 장학 규정에 의거 장학 혜택
- 3) 관련 기관(학과) 종사자 및 졸업자는 본교 장학 규정에 의거 장학 혜택
- 4) 전문직종사자는 본교 장학 규정에 의거 장학 혜택
- 5) 기능보유자는 본교 장학 규정에 의거 장학 혜택

## 10. 학위 취득 후 진로 및 전망

- 1) 예배리터지 전문가 활동(리터지스트)
- 2) 예배리터지에 대한 연구소 활동 및 특강 강사
- 3) 절기 세미나 전문 사역자
- 4) 교회 학교 예배 지도자로 활동
- 5) 절기 예배 및 주일 예배의 바람직한 신학적 공간 구성 지도자로 활동
- 6) 예배학 박사과정 진학 후 강의



# 2025학년도 전기 영성치유대학원 모집요강

## 01. 모집인원 및 수업연한

학위과정	학 과	전 공	모집인원	수업연한	졸업학점
영성치유석사(M.S.H.)	영성치유학과	영성치유	5명	4학기	30학점

## 02. 응시자격

- ① 국내 · 외 4년제 대학에서 학사학위 취득 또는 2025년 2월 졸업예정자
- ② 법령에 의하여 위와 동등한 학력이 있다고 인정된 자

## 03. 원서접수 및 전형일

원서접수 인터넷, 방문/우편	첨부서류 제출마감일	전형일 (면접/실기)	합격자 발표일	등록기간
2024.09.23.(월) 10:00 ~ 10.04.(금) 17:00	2024.10.04. (금) 17:00까지	2024.10.18.(금) 10:00	2024.10.31.(목) 10:00	예치금: 2024.11.04.(월) ~ 11.07.(목) 16:00 잔여등록금: 2025.01.06.(월) ~ 01.09.(목) 16:00

- ※ 입학원서 우편접수(등기발송) 마감일 마감시간 도착분에 한하여 인정(전형료 포함)
- ※ 방문 · 우편 접수자 전형료 납부 계좌: 농협 163-01-491272  
(인터넷 접수 시 유웨이어플라이에서 전형료 결제)
- ※ 반드시 대학원+접수자 이름으로 입금 예)대학원홍길동
- ※ 합격자발표는 홈페이지 합격자 조회 통해 확인(개별 통보하지 않음)

## 04. 전형방법

전형방법	배 점
서류전형 및 면접	100

- ※ 면접 점수 100점 만점 기준 60점 미만은 불합격 처리됨
- ※ 동점자는 연소자를 우선함

## 05. 제출서류

- 1) 입학원서/수험표 포함(본교양식)
- 2) 대학교 졸업(예정)증명서(학위등록번호 기재)
- 3) 대학교 성적증명서
- 4) 경력 및 재직증명서(해당자에 한함)
- 5) 개인정보활용동의서(본교양식)

#### ※ 제출서류 유의사항

1. 제출하는 모든 서류는 최근 3개월 이내 발급된 원본으로 제출.
  2. 졸업예정증명서 제출자는 개강일 전까지 졸업증명서와 최종성적증명서를 반드시 제출(최종 합격자에 한함)
  3. 한글을 제외한 증명서 및 서류는 한글 번역 및 공증서와 함께 제출
  4. 해외 외국 대학 졸업자 학위 관련 증명서 관련
    - 아포스티유(Apostille) 협약국: 졸업증명서, 성적증명서를 Apostille 받아서 제출.
    - 아포스티유 비협약국: 졸업증명서, 성적증명서를 출신대학 소재 국가의 한국 영사 또는 주한 공관 영사 확인을 받은 후 제출.
    - 중국: 중국 교육부 산하에 설립된 교육부학력인증센터 “教育部學位與研究生教育發展中心.” (<http://www.cdgdc.edu.cn>) 에서 발급한 학력인증서(중문)와 졸업증명서, 성적증명서를 번역 공증하여 제출.
- ※ 일부 국가의 경우 발급에 기간이 상당기간 소요될 수 있으므로 미리 신청하는 것을 권장합니다.

## 06. 전형료 60,000원

## 07. 장학금

- 1) 본교 출신자는 본교 장학 규정에 의거 장학 혜택
- 2) 목회자(목사, 목회자 사모, 전도사 등)는 본교 장학 규정에 의거 장학 혜택
- 3) 관련 기관(학과) 종사자 및 졸업자는 본교 장학 규정에 의거 장학 혜택
- 4) 전문직종사자는 본교 장학 규정에 의거 장학 혜택
- 5) 기능보유자는 본교 장학 규정에 의거 장학 혜택



# 2025학년도 대학원 정원외 재외국민 및 외국인 모집요강

## 01. 지원자격

가. 부모가 모두 외국인인 외국인

나. 외국에서 우리나라 초·중등교육과 대학교육에 상응하는 교육과정을 전부 이수한 재외국민 및 외국인

※ 한국어 능력시험(TOPIK) 3급 이상 입학, 졸업 전까지 4급 이상 취득

① TOPIK 2급 소지자에 대한 입학을 허용할 경우, 입학 후 1년간 300시간 이상의 한국어연수 필수 이수(단, 입학 전 1년 내 대학에서 지정한 온·오프라인 한국어 강좌 이수 시 최대 20시간까지 필수 이수시간으로 인정 가능)

※ 일반대학원 박사과정 영어사용과정 입학 조건

① 영어능력시험: TOEFL 530(CBT 197/ iBT 71), IELTS 5.5, CEFR B2, TEPS 600점(NEW TEPS 326점) 또는 그에 상응하는 점수의 국가공인민간영어능력평가시험\*, 졸업기준 없음

\*영어를 모국어 또는 법적 공용어로 사용하는 국가의 국적을 소지한 학생은 중등교육 또는 고등교육을 이수한 증빙 서류(졸업증명서 등)로 영어 능력 시험 기준을 적용받지 않고 입학 가능

② 일부과정(교환학생, 정부초청장학생, 외국정부지원 장학생, 예체능 학과 입학생, 이공계 대학원 입학생, 이중언어 과정\* 입학생)의 경우 입학·졸업 기준 완화 가능

\*이중언어 과정: 졸업을 위해 이수해야 하는 학점의 50% 이상이 한국어 외에 외국어(또는 한국어-외국어 통역 제공)로 진행되는 학사 단위를 의미

③ 외국정부지원 장학생인 경우 일반대학원 학사운영위원회가 영어 면접을 실시하며, 영어수업 능력과 논문작성 능력이 있다고 판단 될 경우 입학을 허용할 수 있다.

※ 전 과정 지원자격은 내국인 항목과 동일

※ 신학대학원(신학과)은 수세 및 입학 후 만 3년(2025.02.28.현재) 이상 된 자로 추천교회 담임목사의 추천을 받은 자

## 02. 모집학과 및 모집인원

대학원	학위과정	전공	모집인원
일반대학원	철학박사(Ph.D.)	구약학, 신약학, 조직신학, 교회사, 예배설교학, 선교학, 상담학, 디아코니아, 기독교교육, 영성학, 사회복지학, 자연치유학, 음악신학_영어과정(외국인)	3
	음악박사(D.M.)	음악학(성악, 피아노, 오르간, 지휘)	
	신학석사(Th.M.)	구약학, 신약학, 조직신학, 교회사, 예배설교학, 상담학, 선교학, 기독교교육	36
	문학석사(M.A.)	신학, 상담학, 기독교교육	
신학대학원	교역학석사(M.Div.)	신학	
사회복지상담대학원	사회복지학석사(M.S.W.)	사회복지학, 상담 부전공(선택)	
문화예술대학원	음악석사(M.M.)	피아노, 성악, 오르간, 지휘	
자연치유선교대학원	자연치유선교학석사(M.N.M.)	자연치유학	
예배찬양사역대학원	예배찬양사역학석사(M.W.M.)	예배인도, 예배기획, 음악감독(뮤직디렉터), 예배음악연주(건반, 기타, 베이스, 드럼, 보컬)	
상담심리대학원	상담심리석사(M.C.P.)	상담심리	
예배리터지대학원	예배리터지석사(M.W.L.)	예배역사, 예배신학, 예배음악, 의례	
영성치유대학원	영성치유석사(M.S.H.)	영성치유	

### 03. 모집시기

학생의 모집시기는 각 대학원 일반전형 일정과 동일함

### 04. 전형방법

전형방법	배 점
일반대학원	일반전형과 동일
신학대학원	
사회복지상담대학원	
문화예술대학원	
자연치유선교대학원	
예배찬양사역대학원	
상담심리대학원	
예배리터지대학원	
영성치유대학원	

### 05. 제출서류

각 대학원의 일반전형 제출서류와 아래의 추가제출서류를 준비하여 접수하여야 함

### 06. 추가 제출서류

제출서류	내용	비고
1. 졸업증명서 1부	해외 외국 대학 졸업자 학위 관련 증명서 관련 ■아포스티유(Apostille) 협약국 : 졸업증명서, 성적증명서를 Apostille 받아서 제출 ■아포스티유 비협약국 : 졸업증명서, 성적증명서를 출신대학 소재 국가의 한국 영사 또는 주한 공관 영사 확인을 받은 후 제출 ■중국 : 중국 교육부 산하에 설립된 교육부학력인증센터 “教育部學位與研究生教育發展中心” ( <a href="http://www.cdgd.edu.cn">http://www.cdgd.edu.cn</a> ) 에서 발급한 학력인증서(중문)와 졸업증명서, 성적증명서를 번역 공증하여 제출 ※ 일부 국가의 경우 발급에 기간이 상당기간 소요될 수 있으므로 미리 신청하는 것을 권장합니다.	
2. 성적증명서 1부		
3. 출입국 사실증명서 (학생, 부모)	※출입국관리사무소에서 발급	
4. 외국국적 증명서 (학생, 부모)	① 부모 시민권(신분증) 사본 ② 본인 여권 사본 ③ 본인 외국인등록증 사본(국내 거주자에 한함) ※ 재외국민의 경우 등록필증 사본 또는 거주사실 확인서	
5. 본인·부모의 우리나라 가족관계증명서에 해당하는 외국 정부기관 발행 증명서	※중국: 가족관계증명서(공증) 및 호구부(사본) ※기타국가: 출생증명서(공증) 및 가족관계증명서(공증) ※부모 이혼: 부모의 혼인관계증명서 ※부모 사망: 사망증명서 ※본인 입양사실이 있는 경우: 입양관계 증명서	
6. 재정보증 서약서 및 신원보증서(본교서식) (학생 또는 부모 명의의 은행잔고증명서)	가. 재정보증인의 ① 미화 \$20,000 이상 은행 등 예금잔고 증명서(신청일 기준 30일 이내 발급한 것) ② 미화 \$20,000 이상 국내송금 도는 환전증명서 나. 재정보증인의 ① 재직증명서 또는 사업자등록증 ② 재산세 과세증명서 ③ 유학경비 부담 서약서(입학지원서에 포함)	
7. 한국어 능력시험(TOPIK) 증명서	3급 이상	

※ 제출서류 관련 유의사항

1. 모든 서류는 최근 3개월 이내 발급된 원본으로 제출
2. 졸업예정증명서 제출자는 개강일 전까지 졸업증명서와 최종성적증명서를 반드시 제출(최종 합격자에 한함)
3. 한글을 제외한 증명서 및 서류는 한글 번역 및 공증서와 함께 제출

## 07. 전형료

대학원	전형료
일반대학원_박사	90,000원
일반대학원_석사	60,000원
신학대학원	80,000원
사회복지상담대학원	60,000원
문화예술대학원	80,000원
자연치유선교대학원	60,000원
예배찬양사역대학원	80,000원
상담심리대학원	60,000원
예배리터지대학원	60,000원
영성치유대학원	60,000원

- ※ 입학원서 우편접수(등기발송) 마감일 마감시간 도착분에 한하여 인정(전형료 포함)
- ※ 방문 · 우편 접수자 전형료 납부 계좌: 농협 163-01-491272
- ※ 반드시 대학원+접수자 이름으로 입금 예)대학원홍길동
- ※ 합격자발표는 홈페이지 합격자 조회 통해 확인(개별 통보하지 않음)



# 2025학년도 대학원 정원외 북한이탈주민, 정부위탁생

## 01. 지원자격

### 가. 북한이탈주민

초·중등교육법 시행령에 의해 교육감이 학력심의회위원회의 심의를 거쳐 12년 이상 우리나라 학교 교육과정을 수료한 자에 상응한 학력을 가진 것으로 인정한 북한이탈주민

### 나. 정부위탁생

교육부의 추천을 받은 위탁학생

※전 과정 지원자격은 각 대학원 응시자격과 동일함

## 02. 모집학과 및 모집인원

대학원	학위과정	전공	모집인원
일반대학원	철학박사(Ph.D.)	구약학, 신약학, 조직신학, 교회사, 예배설교학, 선교학, 상담학, 디아코니아, 기독교교육, 영성학, 사회복지학, 자연치유학, 음악신학_영어과정(외국인)	제한없음
	음악박사(D.M.)	음악학(성악, 피아노, 오르간, 지휘)	
	신학석사(Th.M.)	구약학, 신약학, 조직신학, 교회사, 예배설교학, 상담학, 선교학, 기독교교육	
	문학석사(M.A.)	신학, 상담학, 기독교교육	
신학대학원	교역학석사(M.Div.)	신학	
사회복지상담대학원	사회복지학석사(M.S.W.)	사회복지학, 상담 부전공(선택)	
문화예술대학원	음악석사(M.M.)	피아노, 성악, 오르간, 지휘	
자연치유선교대학원	자연치유선교학석사(M.N.M.)	자연치유학	
예배찬양사역대학원	예배찬양사역학석사(M.W.M.)	예배인도, 예배기획, 음악감독(뮤직디렉터), 예배음악연주(건반, 기타, 베이스, 드럼, 보컬)	
상담심리대학원	상담심리석사(M.C.P.)	상담심리	
예배리터지대학원	예배리터지석사(M.W.L.)	예배역사, 예배신학, 예배음악, 의례	
영성치유대학원	영성치유석사(M.S.H.)	영성치유	

## 03. 모집시기

학생의 모집시기는 각 대학원 일반전형 일정과 동일함

## 04. 전형방법

전형방법	배점
일반대학원	일반전형과 동일
신학대학원	

전형방법	배 점
사회복지상담대학원	일반전형과 동일
문화예술대학원	
자연치유선교대학원	
예배찬양사역대학원	
상담심리대학원	
예배리터지대학원	
영성치유대학원	

## 05. 제출서류

각 대학원의 일반전형 제출서류와 아래의 추가제출서류를 준비하여 접수하여야 함

## 06. 추가 제출서류

제출서류	내 용	비 고
북한이탈주민	<ul style="list-style-type: none"> <li>- 북한이탈주민등록확인서(시군구 북한이탈주민 거주지 보호담당관 발급) 1부.</li> <li>- 졸업학력인증서 (교육감이 학력 심의위원회의 심의를 거쳐 12년 이상의 우리나라 학교 교육 과정을 수료한 자에 상응한 학력을 가진 것으로 인정한 북한이탈주민) 1부.</li> </ul>	
정부위탁생	<ul style="list-style-type: none"> <li>- 교육부 위탁생 취학추천 필요(소속 기관에서 관련 취학추천을 위한 절차가 진행 중이거나 완료되었다는 확인이 되어야 지원이 가능함)</li> </ul>	

### ※ 제출서류 관련 유의사항

1. 모든 서류는 최근 3개월 이내 발급된 원본으로 제출
2. 졸업예정증명서 제출자는 개강일 전까지 졸업증명서와 최종성적증명서를 반드시 제출(최종 합격자에 한함)
3. 한글을 제외한 증명서 및 서류는 한글 번역 및 공증서와 함께 제출

## 07. 전형료

대학원	전형료
일반대학원_박사	90,000원
일반대학원_석사	60,000원
신학대학원	80,000원
사회복지상담대학원	60,000원
문화예술대학원	80,000원
자연치유선교대학원	60,000원
예배찬양사역대학원	80,000원
상담심리대학원	60,000원
예배리터지대학원	60,000원
영성치유대학원	60,000원

※ 입학원서 우편접수(등기발송) 마감일 마감시간 도착분에 한하여 인정(전형료 포함)

※ 방문 · 우편 접수자 전형료 납부 계좌: 농협 163-01-491272

※ 반드시 대학원+접수자 이름으로 입금 예)대학원홍길동

※ 합격자발표는 홈페이지 합격자 조회 통해 확인(개별 통보하지 않음)



# 유의사항 및 기타

1. 모든 제출서류는 한글 작성 원칙, 영어 또는 기타 언어로 표기된 경우 공증된 한국 번역본을 첨부하여야 함

## 해외 외국 대학 졸업자 학위 관련 증명서 관련

- 아포스티유(Apostille) 협약국 : 졸업증명서, 성적증명서를 Apostille 받아서 제출
  - 아포스티유 비협약국 : 졸업증명서, 성적증명서를 출신대학 소재 국가의 한국 영사 또는 주한 공관 영사 확인을 받은 후 제출
  - 중국 : 중국 교육부 산하에 설립된 교육부학력인증센터 “教育部學位與研究生教育發展中心” (<http://www.cdgd.edu.cn>) 에서 발급한 학력인증서(중문)와 졸업증명서, 성적증명서를 번역 공증하여 제출
- ※ 일부 국가의 경우 발급에 기간이 상당기간 소요될 수 있으므로 미리 신청하는 것을 권장합니다.  
※ 한글을 제외한 증명서 및 서류는 한글 번역 및 공증서와 함께 제출

2. 사본으로 서류를 제출할 경우 반드시 원본을 함께 제시하여 대조를 할 수 있도록 하여야 함

3. 전형료 및 서류 미비 원서는 접수하지 않으며, 제출서류 및 전형료는 반환하지 않음

4. 장애인은 입학원서 접수 시 장애인 등록증 사본 1부 제출해야 함

5. 입학전형 성적이 다른 지원자보다 현저히 부족하여 입학허가가 부적당하다고 판단되는 자는 입학을 허가하지 않을 수 있음

6. 연락 두절로 인한 모든 불이익은 본인이 감수함

7. 입학원서 기재사항 착오 및 허위기재 등 부정한 방법으로 합격 또는 입학한 사실이 확인될 경우에는 입학한 후라도 합격 또는 입학을 취소함

8. 질병 또는 입대로 인한 휴학 외에는 첫 학기에 휴학할 수 없음

9. 면접 점수 100점 만점 기준 60점 미만은 불합격 처리됨

10. 신학대학원의 경우, 외국인 입학생은 총회 목회자 후보생 정원 외이므로, 대한예수교장로회 총회교단 안수 자격이 없음

**11. 외국대학의 통신, 인터넷, 단기간 출석수업 등으로 취득한 학위는 인정하지 아니하며, 현지에서 직접 체류하면서 졸업한 과정만 인정함**

**12. 졸업보류 등으로 졸업증명서 미제출 시 합격이 취소됨(부득이한 사정으로 졸업증명서 또는 아포스티유의 발급 또는 제출이 늦어질 경우 반드시 사전에 입학지원처에 알려주시기 바랍니다. 제출서류의 제출이 늦어져 발생하는 불이익에 대해서 본교는 책임지지 않습니다. 본교에서 요구하는 졸업증명서는 학위증이 아닌 졸업증명서로 대부분의 대학에서 온라인 발급 서비스를 제공하고 있습니다.)**

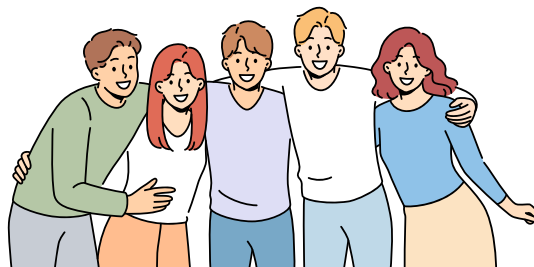

# 교통 안내

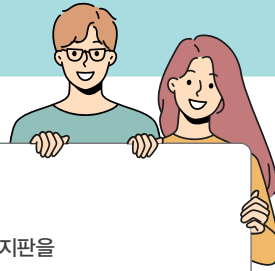

## 📍 찾아오시는 길

경기도 광주시 경안로 145  
서울장신대학교

※ 학기 중 경기광주역, 이마트(버스터미널), 광주동보아파트 앞 셔틀버스 운행 중.

## 🚌 버스 번호 및 주요 경유지 안내

출발지역	버스번호	주요 경유지
서울 지역	<b>직행</b> 1113	테크노마트앞.강변역(D) → 천호역 → 강동역 → 광주터미널.참조은병원앞 or 경기광주역입구 하차
	<b>직행</b> 1113-1	테크노마트앞.강변역(D) → 천호역 → 강동역 → 광주터미널.참조은병원앞 하차
	<b>직행</b> 1113-2	테크노마트앞.강변역(D) → 천호역 → 강동역 → 보건소.공설운동장 하차
경기 지역	<b>좌석</b> 114	터미널신둔홈 → 동원대학교 → 곤지암터미널 → 초월역 → 광주터미널 하차
	<b>일반</b> 60	수원역.AK플라자 → 화서문 → 광고마을 → 성북역 → 수지구청 → 오리역 → 경기광주역 하차
	<b>일반</b> 660	상현중학교 → 수지구청 → 죽전역 → 단국대학교 → 오포1동행정복지센터 → 경기광주역 하차
	<b>일반</b> 3-1	신흥역 → 모란역 → 삼동역육교 → 보건소.공설운동장 하차
	<b>일반</b> 300	오리역 → 정자역 → 야탑역 → 삼동역육교 → 동보아파트 하차
	<b>일반</b> 20	용인터미널 → 둔전역 → 포곡고등학교 → 외대사거리 → 경기광주역 하차
경기광주 지역	<b>마을</b> 광주2	경안중.ICT폴리텍대학 → 경기광주역 → 광주중앙고등학교 → 서울장신대학교 → 보건소.공설운동장 → 보현사입구